

MODULARIO
P. - fig. rend. - 497



MINISTERO DELLE FINANZE
DIREZIONE GENERALE DEL CATASTO E DEI SERVIZI TECNICI ERARIALI

Mod. B (Nuovo Catasto Edilizio Urbano)

Lire
50

NUOVO CATASTO EDILIZIO URBANO

(R. DECRETO-LEGGE 13 APRILE 1939, N. 652)

Planimetria dell'immobile situato nel Comune di VIOLA Via PIAZZALE SAN GREE N°2 B
Ditta S.I.P.I.N. s.p.a. VIA FIESCHI 3/30 - GENOVA
Allegata alla dichiarazione presentata all'Ufficio Tecnico Erariale di CVME.O

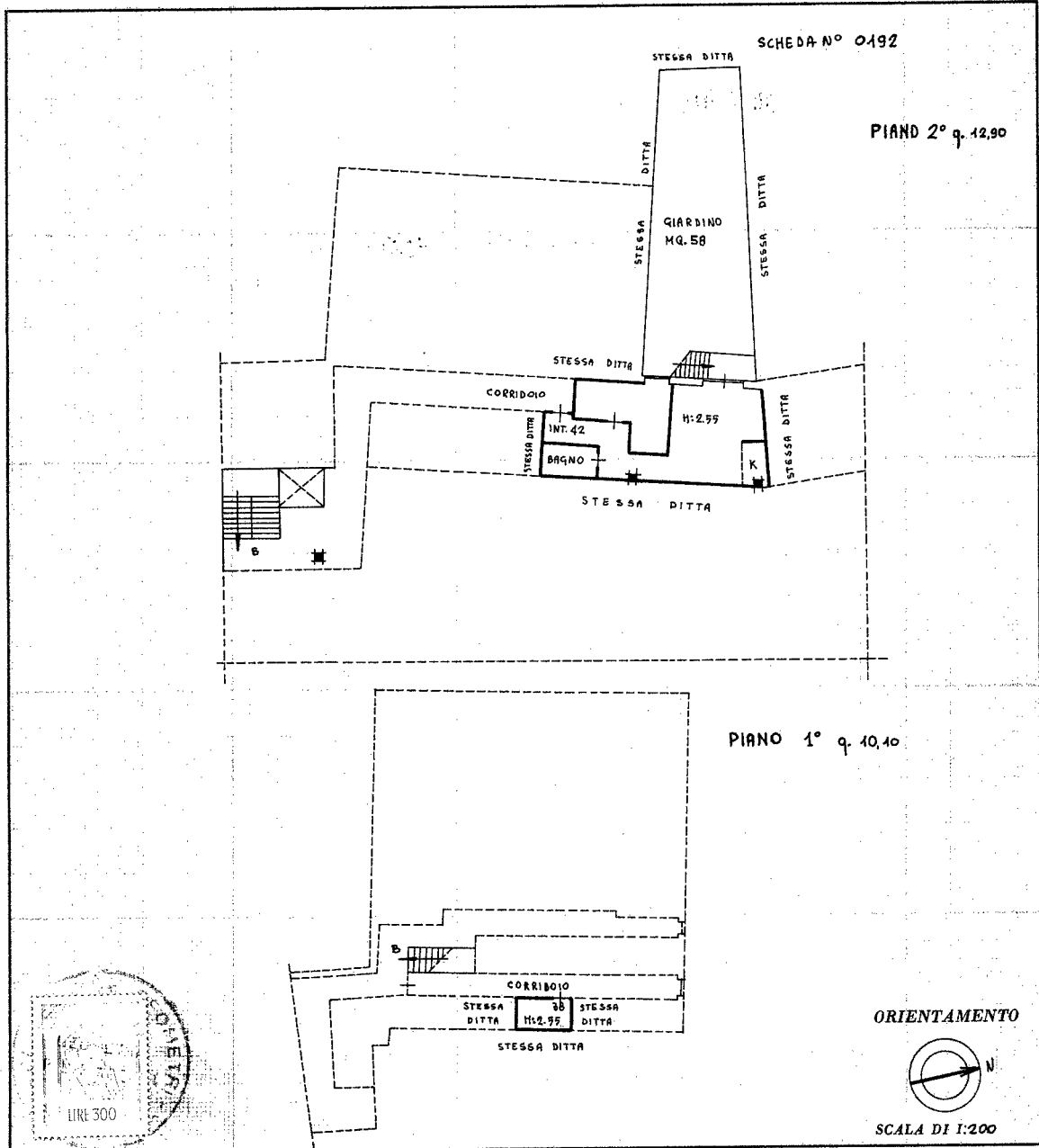

SPAZIO RISERVATO PER LE ANNOTAZIONI D'UFFICIO

DATA PROT. N°	11344
------------------	--------------

Compilata dal Geometra
(Titolo, nome e cognome del tecnico)
PIACENZA PIERLUIGI
Iscritto all'Albo dei Geometri
della Provincia di SAVONA
DATA 23-6-1982
Firma: *[Signature]*

Ultima planimetria in atti

Catasto dei Fabbricati - Situazione al 13/05/2022 - Comune di VIOLA(M063) - < Foglio 13 - Particella 156 - Subalterno 83 >
Via PAMPARATO Piano 1 - 2