Catasto dei Fabbricati - Situazione al 19/03/2014 - Comune di TORREGLIA (L270) - < Foglio: 10 - Particella: 658 - Subalterno: 1 >
VIA SAN DANIELE piano: 1S-T-1;

Ultima planimetria in atti

Data presentazione:23/12/1977 - Data: 19/03/2014 - n. T274706 - Richiedente: TRLMRO73B24G224S
Totale schede: 1 - Formato di acquisizione: A2(420x594) - Formato stampa richiesto: A4(210x297)

Data presentazione:23/12/1977 - Data: 19/03/2014 - n. T274706 - Richiedente: TRLMRO73B24G224S

MOD. A (Nuovo Catasto Edilizio Urbano)

Lire 30

MINISTERO DELLE FINANZE
DIREZIONE GENERALE DEL CATASTO E DEI SERVIZI TECNICI ERARIALI

NUOVO CATASTO EDILIZIO URBANO

(R. DECRETO-LEGGE 13 APRILE 1939, N. 652)

Planimetria dell'immobile situato nel Comune di TORREGLIA *Via* S. DANIELE

Ditta SALAMI GERARDO NATO A LUGO L'11.10.1940

Allegata alla dichiarazione presentata all'Ufficio Tecnico Erariale di PADOVA

76

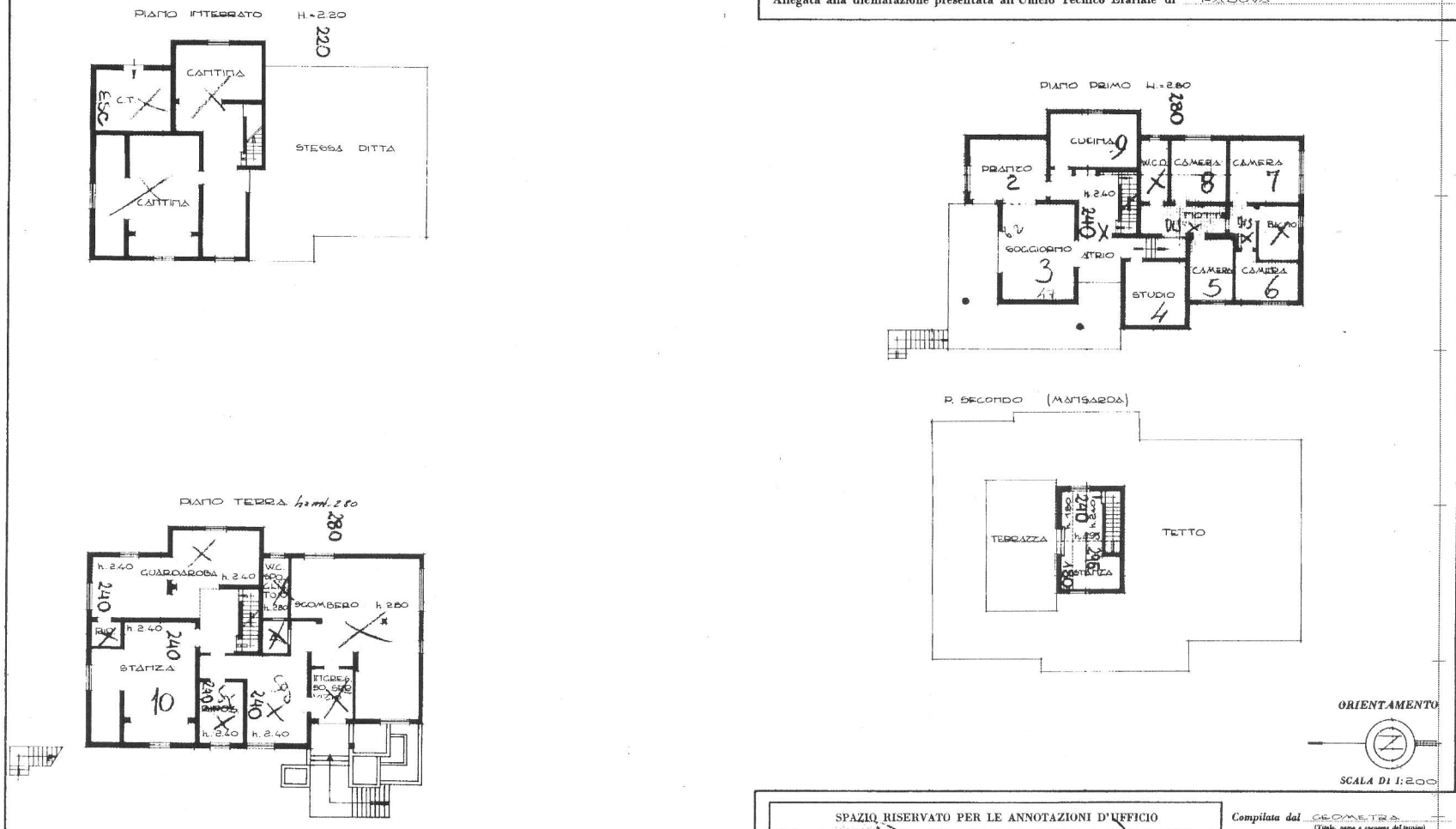

SPAZIO RISERVATO PER LE ANNOTAZIONI D'UFFICIO

DATA
PROT. N°

Compilata dal GEOMETRA
(Titolo, nome e cognome del tecnico)
GIUSEPPE ROSIN

Iscritto all'Albo de' GEOMETRI
della Provincia di PADOVA

DATA 16.12.1977

Firma:

10 metri