

MODULARIO  
F. - Cat. S. T. - 515



MINISTERO DELLE FINANZE  
DIREZIONE GENERALE DEL CATASTO E DEI SERVIZI TECNICI ERARIALI

Mod. B (Nuovo Catasto Edilizio Urbano)

Lire  
20

# NUOVO CATASTO EDILIZIO URBANO

(R. DECRETO-LEGGE 13 APRILE 1939, N. 657)

Planimetria dell'immobile situato nel Comune di CISTERNA Via REPUBBLICA  
Ditta SOC. IMMOBILIARE APPIA  
Allegata alla dichiarazione presentata all'Ufficio Tecnico Erariale di LATINA

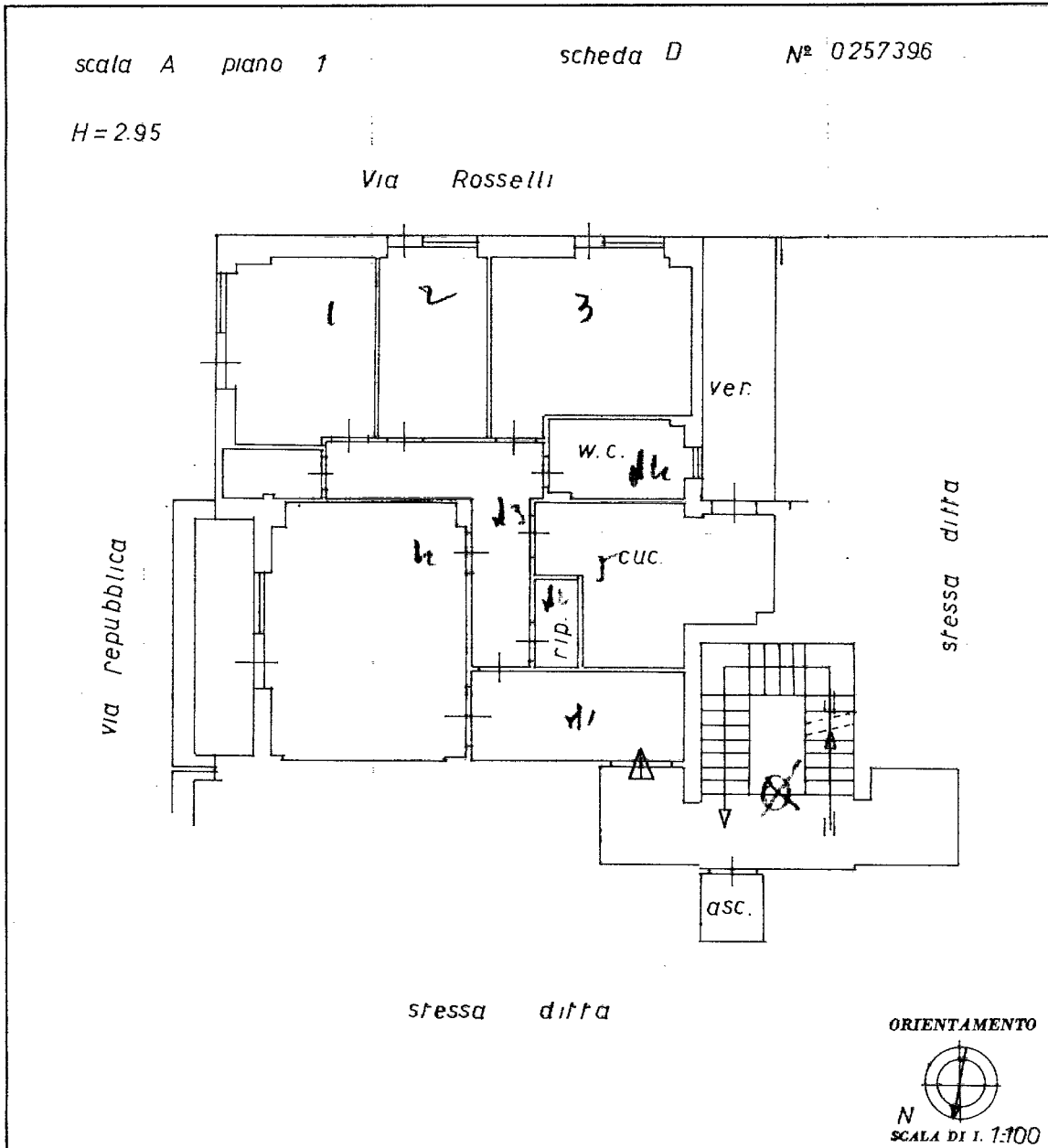

SPAZIO RISERVATO PER LE ANNOTAZIONI D'UFFICIO

DATA PROT. N°

F. 105  
P. 659/H

COLLEGIUM

Geometra

Compilata dal GEOMETRA  
GASTONE MERLUZZI  
Iscritto all'Albo de GEOMETRI  
della Provincia di LT  
DATA 18 AGO. 1971  
Firma: Merluzzi Gastone

Catasto dei Fabbricati - Situazione al 04/03/2021 - Comune di CISTERNA DI LATINA (C740) - < Foglio: 105 - Particella: 659 - Subalterno: 11 >  
CORSO DELLA REPUBBLICA piano: 1;

Ultima planimetria in atti