

10 metri

PIANTA PIANO TERRENO

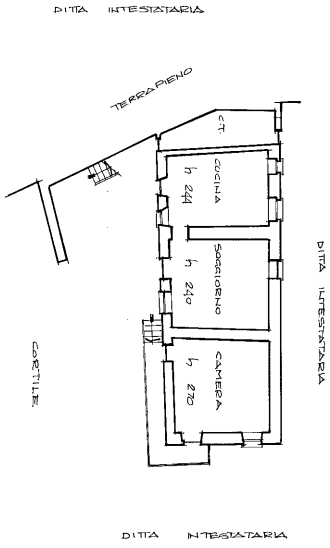

PIANTA PIANO SEMINTERATO

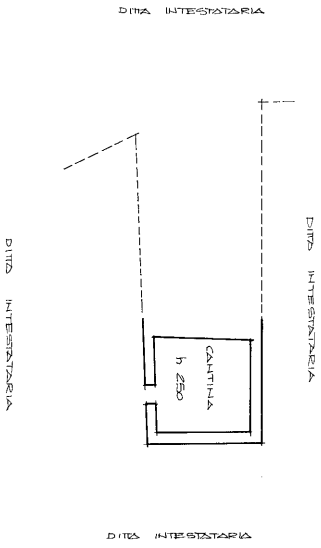

MINISTERO DELLE FINANZE
DIREZIONE GENERALE DEL CATASTO E DEI SERVIZI TECNICI ENERGI
NUOVO CATASTO EDILIZIO URBANO

Lire 200

Planimetria dell'immobile situato nel Comune di **BUSCA** (di decreto-legge 30 aprile 1968, n. 623) Via **SAN QUINTINO 12**
 Ditta **ISARDI GIUSEPPE** nato a **S. DANIALE MACRA** L. 2-2-1930
 Allegata alla dichiarazione presentata all'Ufficio Tecnico Energetico di **CUNEO**

SCHEDE N° 28204

PIANTA PIANO PRIMO

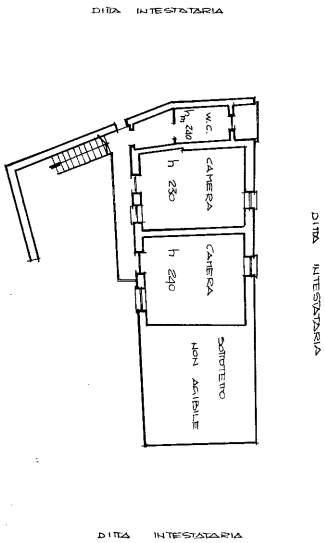

V. Grimaldi

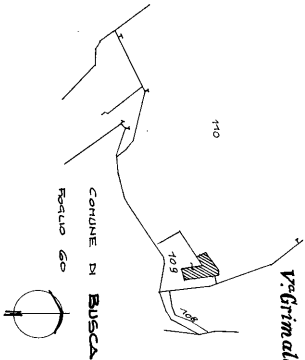

ORIENTAMENTO

SCALA DI 1:200

SPAZIO RISERVATO PER LE ANNOTAZIONI D'UFFICIO

DATA PROT. N°

15/11

Completata dal **ARCHITETTO**
SAVINO GRIMALDI
 Inscritto all'Albo Arch. 1000/10000
 della Provincia di **CUNEO**
 DATA **04-05-89**
 Firma: **SAVINO GRIMALDI**
 ARCHITETTO

Catasto dei Fabbricati - Situazione al 03/12/2015 - Comune di BUSCA (B285) - < Foglio: 60 - Particella: 109 - Subalterno: 2 > FRAZIONE SAN QUINTINO n. 12 piano: S1-T-1;