

MODULARIO
P. - c. n. - 481



MINISTERO DELLE FINANZE

Mod. B (Nuovo Catasto Edilizio Urbano)

DIREZIONE GENERALE DEL CATASTO E DEI SERVIZI TECNICI ERARIALI

NUOVO CATASTO EDILIZIO URBANO

(R. DECRETO-LEGGE 13 APRILE 1939, N. 652)

192

Planimetria dell'immobile situato nel Comune di Bologna Via Warthema civ. 30

Ditta Santini Francesco fu Gaetano e Pasturini Angela fu Edoardo

Allegata alla dichiarazione presentata all'Ufficio(*) Tecnico Erariale di Bologna

(*) Tecnico Erariale o del Comune

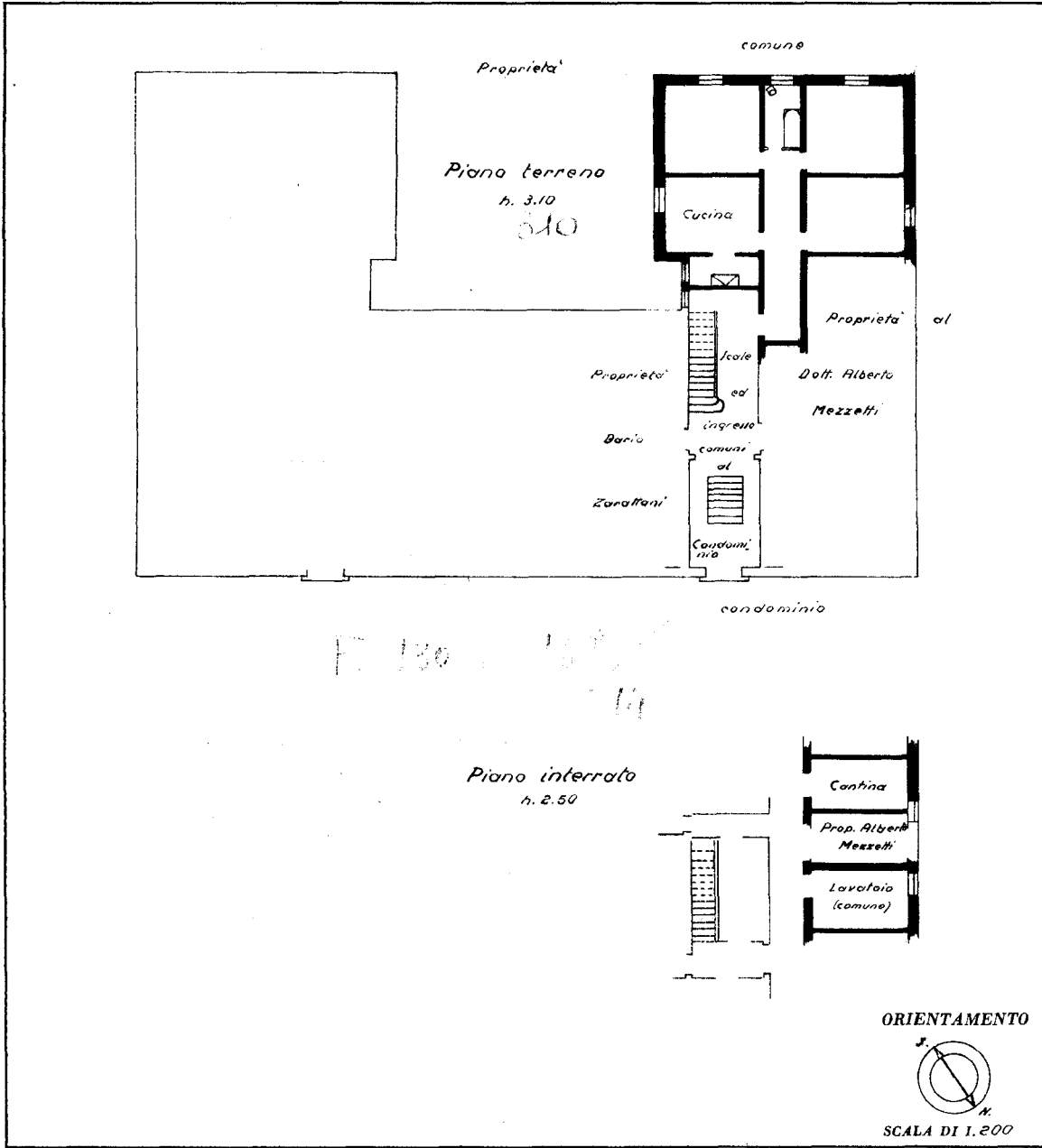

SPAZIO RISERVATO PER LE ANNOTAZIONI D'UFFICIO

DATA 30.1.53

PROT. N° 101787

240737 14

ISTITUTO POLIGRAFICO DELLO STATO

Compilata dal geom. Luigi Rossi
(Titolo, nome e cognome del tecnico)

Iscritto all'Albo dei geometri
della Provincia di Bologna

DATA 24 Gennaio 1953

Firma: Luigi Rossi

Catasto dei Fabbricati - Situazione al 12/09/2019 - Comune di BOLOGNA (A944) - < Foglio: 240 - Particella: 167 - Subalterno: 14 >
VIA LODOVICO VARTHEMA n. 30 piano: T-S-1;

Ultima planimetria in atti