

**Agenzia del Territorio
CATASTO FABBRICATI
Ufficio Provinciale di
Messina**

Dichiarazione protocollo n. 188759 del 22/07/2003	
Planimetria di u.i.u. in Comune di Limina	
Via Portella civ.	
Identificativi Catastali:	Compilata da: Maimone Giuseppe
Sezione:	Iscritto all'albo: Geometri
Foglio: 7	Prov. Messina
Particella: 1669	N. 2393
Subalterno: 6	

Scheda n. 1 Scala 1:100

PIANO PRIMO
Part.IIa 1669 sub. 6
h. = ml. 2,75

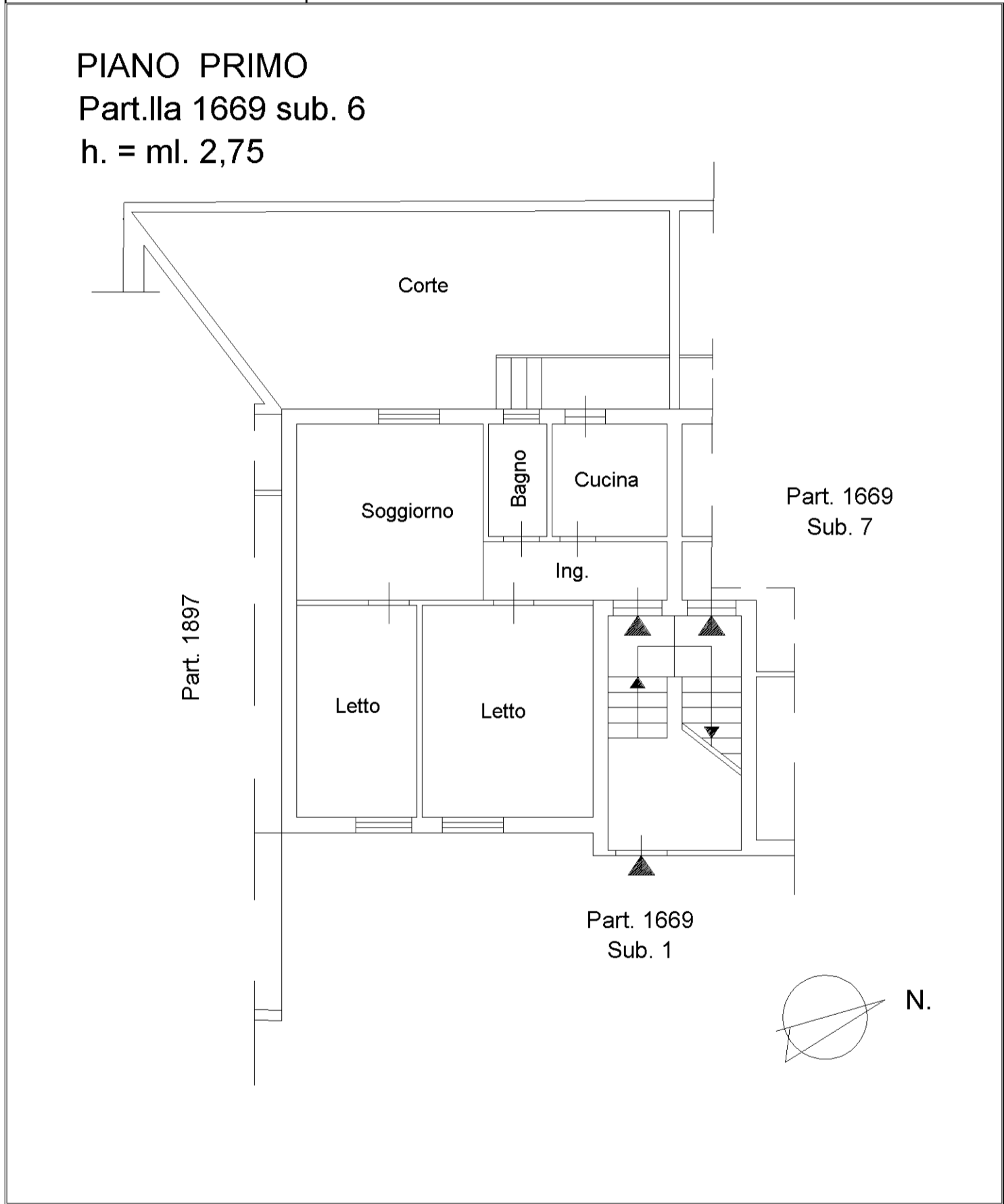

invar 01

Catasto dei Fabbricati - Situazione al 18/02/2023 - Comune di LIMINA (E594) - < Foglio 7 - Particella 1896 - Subalterno > - Uiu graffiata
VIA PORTELLA Interno 1 Piano T