

MODULARIO
F. - Cat. S. F. - 366



MINISTERO DELLE FINANZE
DIREZIONE GENERALE DEL CATASTO E DEI SERVIZI TECNICI ERARIALI

MOD. A (Nuovo Catasto Edilizio Urbano)

Lire
30

NUOVO CATASTO EDILIZIO URBANO

(R. DECRETO-LEGGE 13 APRILE 1938, N. 652)

Planimetria dell'immobile situato nel Comune di Loreto Aprutino Via Fiorano-Loreto Aprutino
Ditta Acciavatti Rag. Rolando nato a Loreto Aprutino il 7-6-1928.
Allegata alla dichiarazione presentata all'Ufficio Tecnico Erariale di Pescara

strada vicinale Fiorano-Loreto A.

partita 5157
particelle 1176-1180
foglio 18.

proprietà
Acciavatti
Rag. Rolando

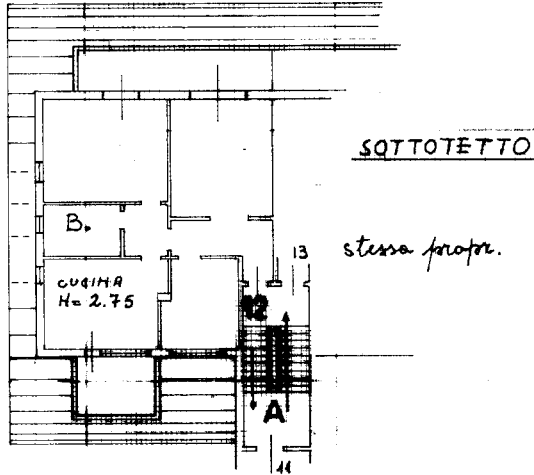

SOTTOTETTO

stessa proprietà

stessa proprietà

ORIENTAMENTO



SCALA DI 1:200

SPAZIO RISERVATO PER LE ANNOTAZIONI D'UFFICIO

DATA

PROT. N°

103

1975

Compilata dall'Ing.
Giovato Acciavatti
(Titolo, nome e cognome del tecnico)

Iscritto all'Albo degli Ingegneri
della Provincia di Pescara al n° 64

DATA 22-12-1975

Firma: *[Signature]*

ISTITUTO POLIGRAFICO DELLO STATO

Catasto dei Fabbricati - Situazione al 02/04/2015 - Comune di LORETO APRUTINO (E691) - < Foglio: 18 - Particella: 379 - Subalterno: 18 >
VIA PRIMO MAGGIO n. 39 piano: 4 interno: 12 scala: A;

10 metri

Ultima planimetria in atti