

TRIBUNALE DI RAVENNA

Esecuzione immobiliare R.G.E. n. 60-2021.

RELAZIONE FOTOGRAFICA

Lotto Unico
Fondo rustico
denominato "Casa del
Vento" con fabbricato
rurale collabente.

Estratto Google Earth

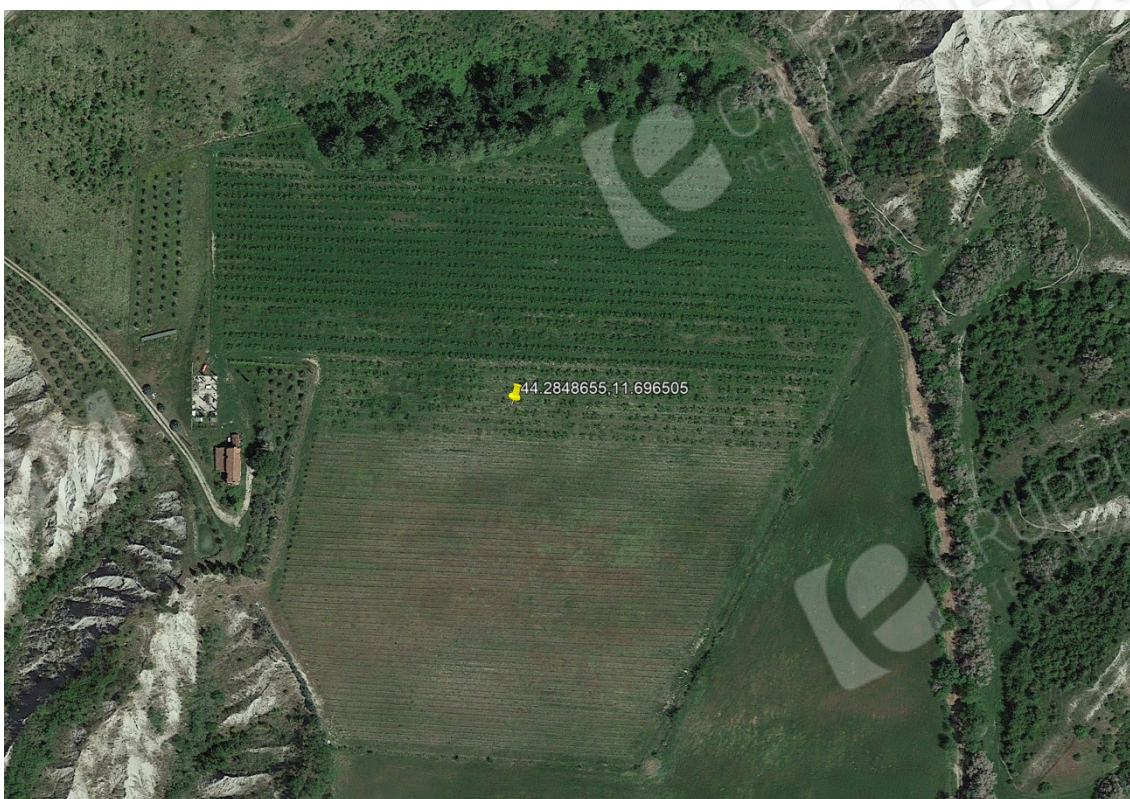

Accesso dalla Via Tombe



Fabbricato rurale collabente



Fabbricato in costruzione in stato di abbandono



Albicoccheto (fase pre-vegetativa)



Albicoccheto - uliveto



Uliveto - vigna



Vigna



Incolto sterile

