

RILIEVO PLANIMETRICO:
STATO DI FATTO

Piano Seminterrato
Scala :100

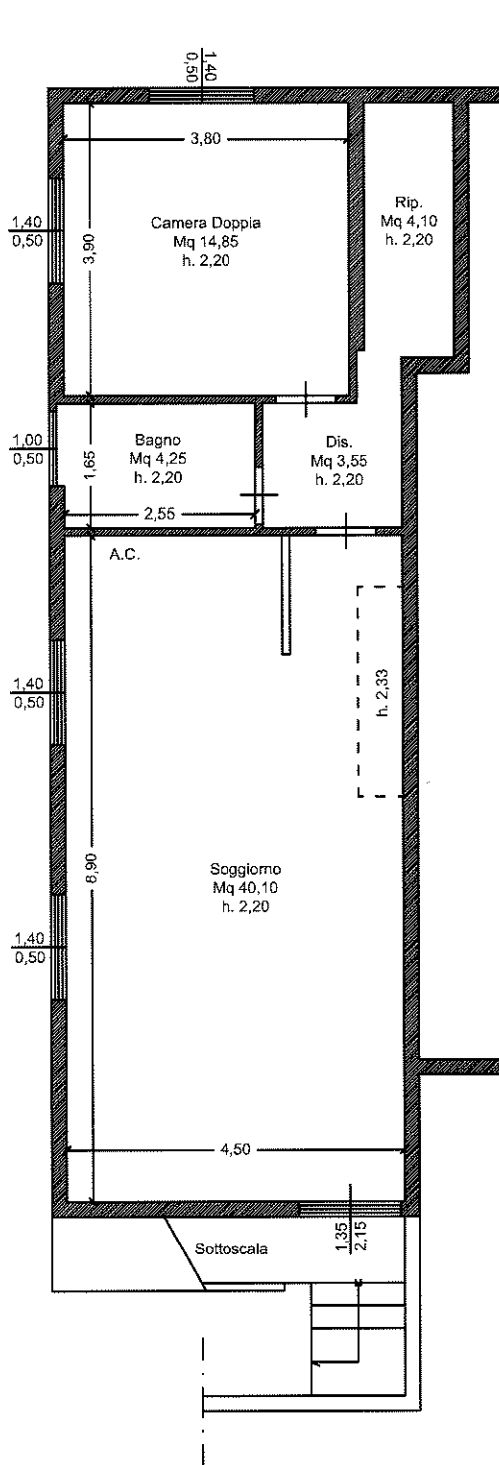
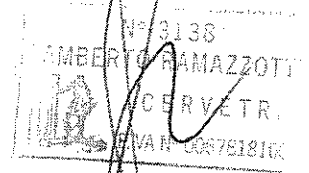

**Agenzia del Territorio
CATASTO FABBRICATI
Ufficio Provinciale di
Roma**

Dichiarazione protocollo n. RM0003040 del 03/01/2008

Planimetria di u.i.u. in Comune di Santa Marinella

Alessandro Capotosti

civ. SNC

Identificativi Catastali:

Sezione:

Foglio: 12

Particella: 2924

Subalterno: 9

Compilata da:

Coscia Fabio

Iscritto all'albo:

Geometri

Prov. Roma

N. 8168

Scheda n. 1

Scala 1:200

CANTINA INTERNO 9 - PIANO SEMINTERRATO - H = 2.20

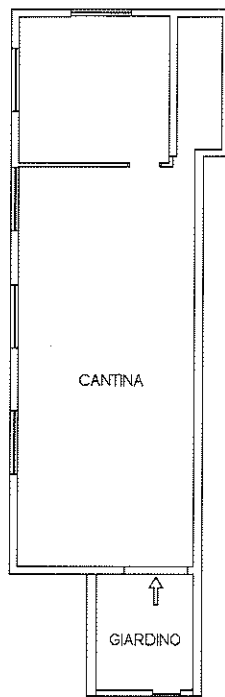

sub. 10

via Alessandro Capotosti



Catasto dei Fabbricati - Situazione al 24/04/2019 - Comune di SANTA MARINELLA (1255) - Foglio: 12 - Particella: 2924 - Subalterno: 9 >
VIA ALESSANDRO CAPOTOSTI

Ultima planimetria in atti

Data: 24/04/2019 - n. T61992 - Richiedente: RMZLBR48S04B878Z

Totale schede: 1 - Formato di acquisizione: A4(210x297) - Formato stampa richiesto: A4(210x297)