

ELABORATO PLANIMETRICO	
Compilato da:	Mastrogregori Fabio
Iscritto all'albo:	Dottori Agronomi E Forestali
Prov. Viterbo	N. 291

**Agenzia delle Entrate
CATASTO FABBRICATI
Ufficio Provinciale di
Viterbo**

Comune di Tarquinia	Protocollo n. VT0039761 del 22/06/2022	
Sezione: Foglio: 113	Particella: 771	Tipo Mappale n. del
Dimostrazione grafica dei subalterni		Scala 1 : 500

PIANO TERRA

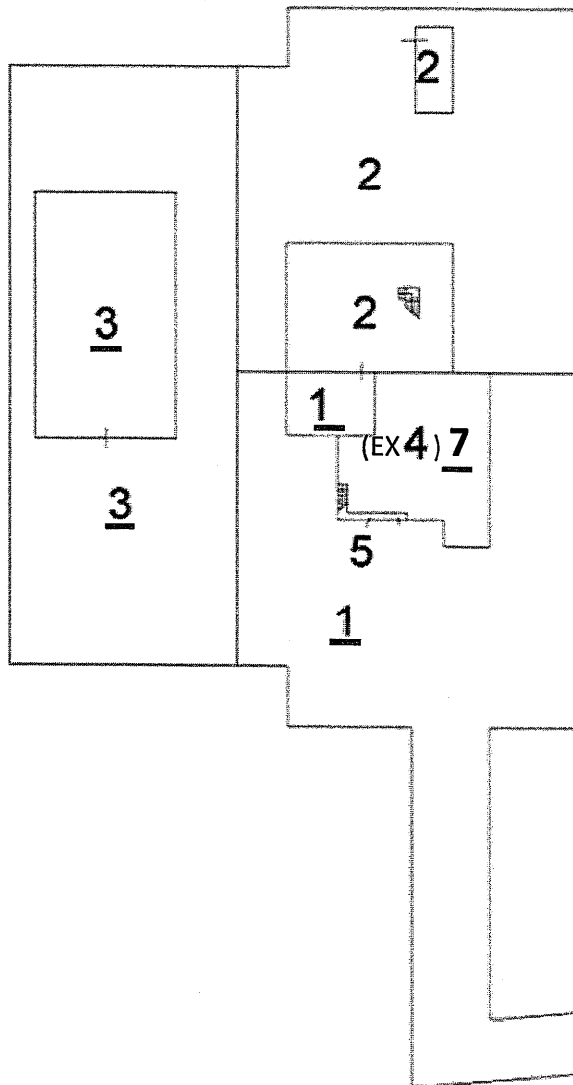

PIANO PRIMO

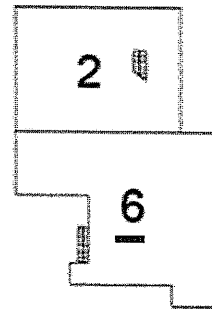

Ultima planimetria in atti

Data: 28/06/2022 - n. T41858 - Richiedente: Telematico

Totale schede: 1 - Formato di acquisizione: A4(210x297) - Formato stampa richiesto: A4(210x297) - Fattore di scala non utilizzabile

Elaborato Planimetrico - Catasto dei Fabbricati - Situazioni al 28/06/2022 - Comune di TARQUINIA(D024) - < Foglio 113 Particella 771 >

Data: 28/06/2022 - n. T36894 - Richiedente: CRDBRNS2R06D024G

Agenzia del Territorio CATASTO FABBRICATI Ufficio Provinciale di Viterbo	Dichiarazione protocollo n. VT0056321 del 17/05/2009	
	Planimetria di u.i.u. in Comune di Tarquinia	
	Località Pantano	civ. SNC
	Identificativi Catastali:	Compilata da:
	Sezione:	Santori Rinaldo
	Foglio: 113	Isritto all'albo:
	Particella: 771	Geometri
	Subalterno: 3	Prov. Viterbo
Scheda n. 1	Scala 1:200	N. 616

Pianta Piano terra m. 4,33

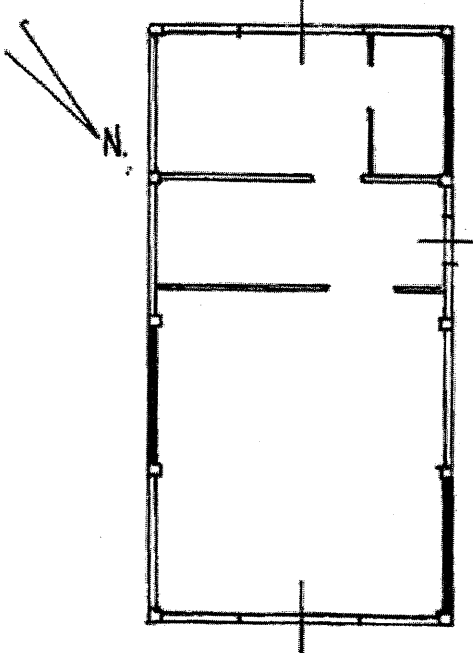

Catasto dei Fabbricati - Situazione al 28/06/2022 - Comune di TARQUINIA (0024) - c. Foglio 113 - Particella 771 - Subalterno 3 >
LOCALITA' PANTANO DI SOPRA n. SNC Piano T

Prima planimetria in atti

Data: 28/06/2022 - n. T36894 - Richiedente: CRDBRNS2R06D024G

Scale schede: 1 - Formato di acquisizione: A4(210x297) - Formato stampa richiesto: A4(210x297)

**Agenzia del Territorio
CATASTO FABBRICATI
Ufficio Provinciale di
Viterbo**

Dichiarazione protocollo n. VI0056321 del 17/05/2009	
Planimetria di u.i.u. in Comune di Tarquinia	
Località Pantano civ. SNC	
Identificativi Catastali:	Compilata da: Santori Rinaldo
Sezione:	Iscritto all'albo: Geometri
Foglio: 113	Prov. Viterbo
Particella: 771	N. 616
Subalterno: 6	

Scheda n. 1 Scala 1:200

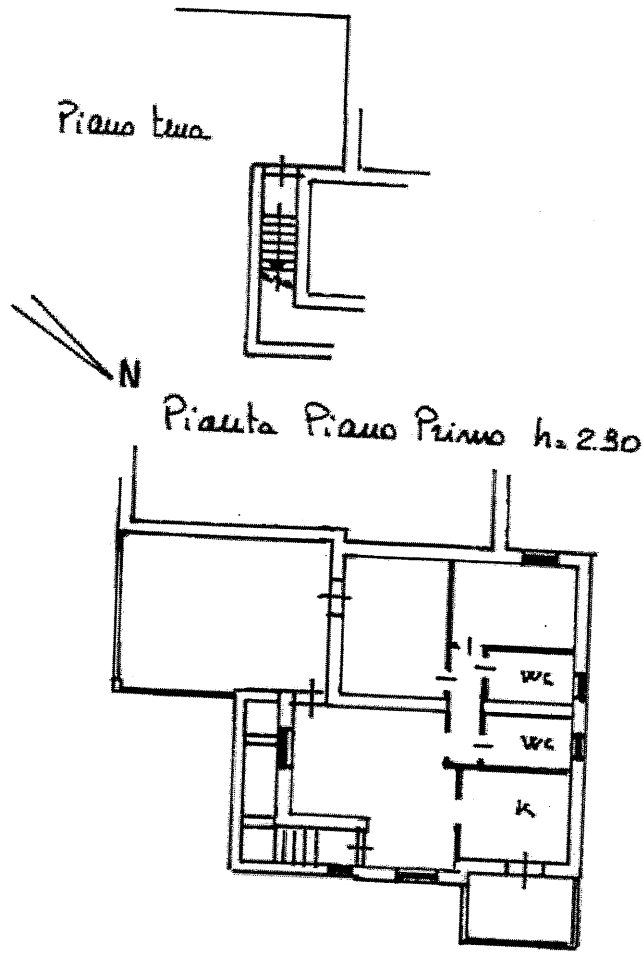

Catasto del Fabbricati - Situazione al 28/06/2022 - Comune di TARQUINIA(D024) - < Foglio 113 - Particella 771 - Subalterno 6 >
LOCALITA' PANTANO DI SOPRA n. SNC Piano I

Agenzia delle Entrate CATASTO FABBRICATI Ufficio Provinciale di Viterbo	Dichiarazione protocollo n. VT0039761 del 22/06/2022	
	Comune di Tarquinia Localita' Pantano Di Sopra	cat. SNC
	Identificativi Catastali: Sezione: Foglio: 113 Particella: 771 Subalterno: 7	Compilata da: Mastrogregori Fabio Iscritto all'albo: Dottori Agronomi E Forestali Prov. Viterbo N. 291
Planimetria Schema n. 1	Scala 1:200	

PIANO TERRA
h=2,90

Catasto dei Fabbricati - Situazione al 28/06/2022 - Comune di TARQUINIA (024) - c. Foglio 113 - Particella 771 - Subalterno 7 - LOCALITA' PANTANO DI SOPRA n. SNC Piano T

Ultima planimetria in atti
Data: 28/06/2022 - n. T46068 - Richiedente: [REDACTED]
Formato scheda: I - Formato di acquisizione: A4 (10x297) - Formato stampa richiesto: A4 (210x297)