

**Agenzia delle Entrate
CATASTO FABBRICATI
Ufficio Provinciale di
Milano**

Dichiarazione protocollo n. MI0401314 del 19/09/2017

Planimetria di u.i.u. in Comune di Milano

Viale Severino Boezio

civ. 20

Identificativi Catastali:

Sezione:
Foglio: 260
Particella: 294
Subalterno: 98

Compilata da:
Oggionni Alessandro
Iscritto all'albo:
Architetti

Prov. Bergamo

N. 1766

Scheda n. 1

Scala 1:200

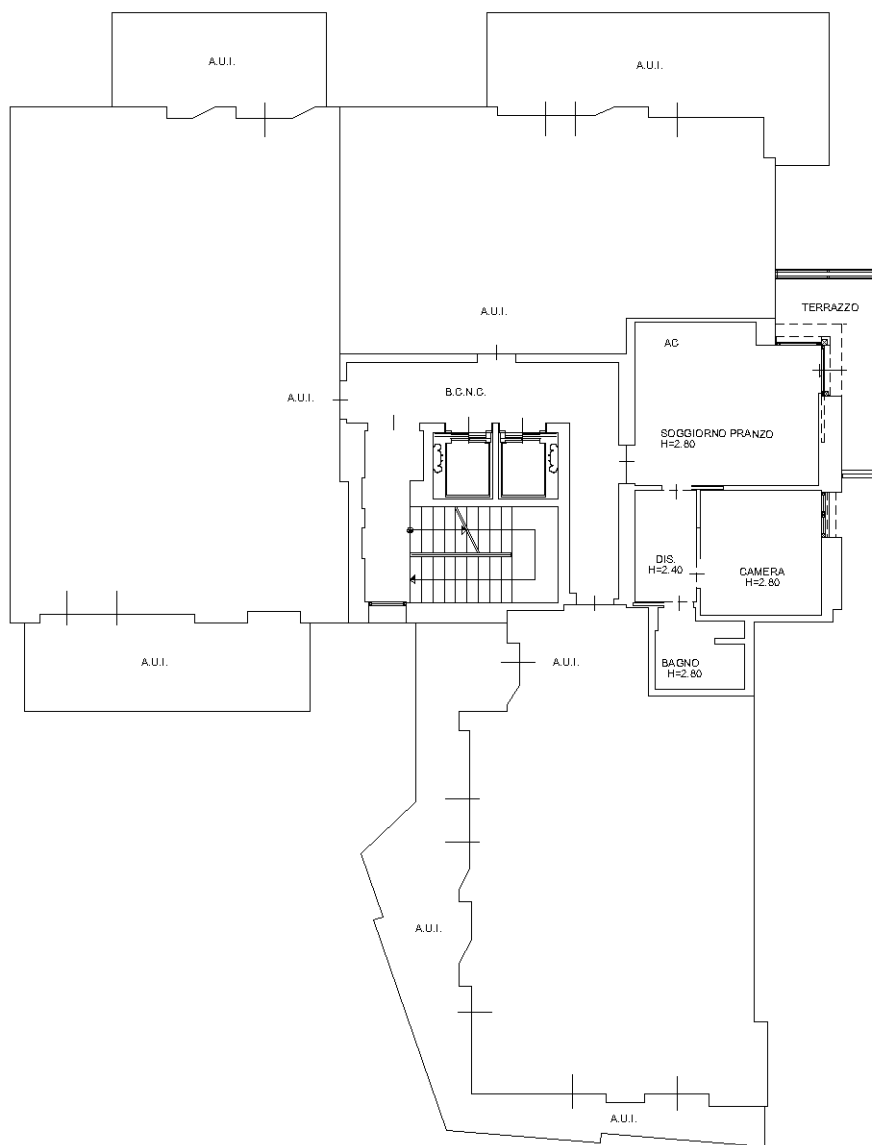
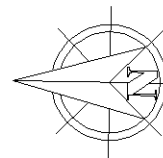

PIANTA PIANO TERZO

Catasto dei Fabbricati - Situazione al 20/09/2017 - Comune di MILANO (F205) - < Foglio: 260 - Particella: 294 - Subalterno: 98 >
VIALE SEVERINO BOEZIO n. 20 piano: 3;

Ultima planimetria in atti