

**Agenzia del Territorio
CATASTO FABBRICATI
Ufficio Provinciale di
Sassari**

Dichiarazione protocollo n. 000278015 del 10/09/2003

Planimetria di u.i.u. in Comune di Aglientu

Loc. Rena Majore

civ. SN

Identificativi Catastali:

Sezione:
Foglio: 1
Particella: 2048
Subalterno: 19

Compilata da:
Ortu Francesco

Iscritto all'albo:
Geometri

Prov. Sassari

N. 1187

Scheda n. 1

Scala 1:200

pianta piano primo

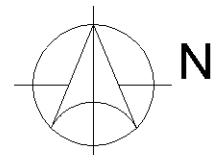
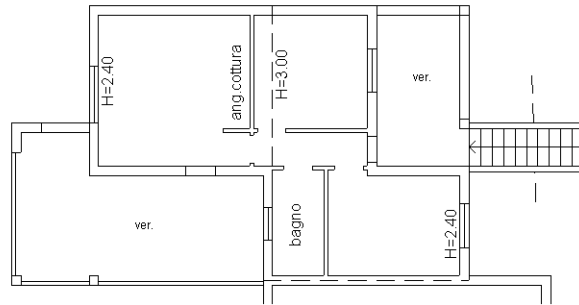

Ultima planimetria in atti