

**Agenzia del Territorio  
CATASTO FABBRICATI  
Ufficio Provinciale di  
Roma**

Dichiarazione protocollo n. RM0111957 del 17/02/2004	
Planimetria di u.i.u. in Comune di Roma	
Via Renzo Da Ceri [REDACTED]	
Identificativi Catastali:	Compilata da: Pascucci Arturo
Sezione:	Iscritto all'albo: Geometri
Foglio: [REDACTED]	Prov. Roma
Particella: [REDACTED]	N. 5726
Subalterno: [REDACTED]	

Scheda n. 1      Scala 1:100

VIA RENZO DA CERI [REDACTED]  
ABITAZIONE PIANO TERZO INT. 12  
H = 295

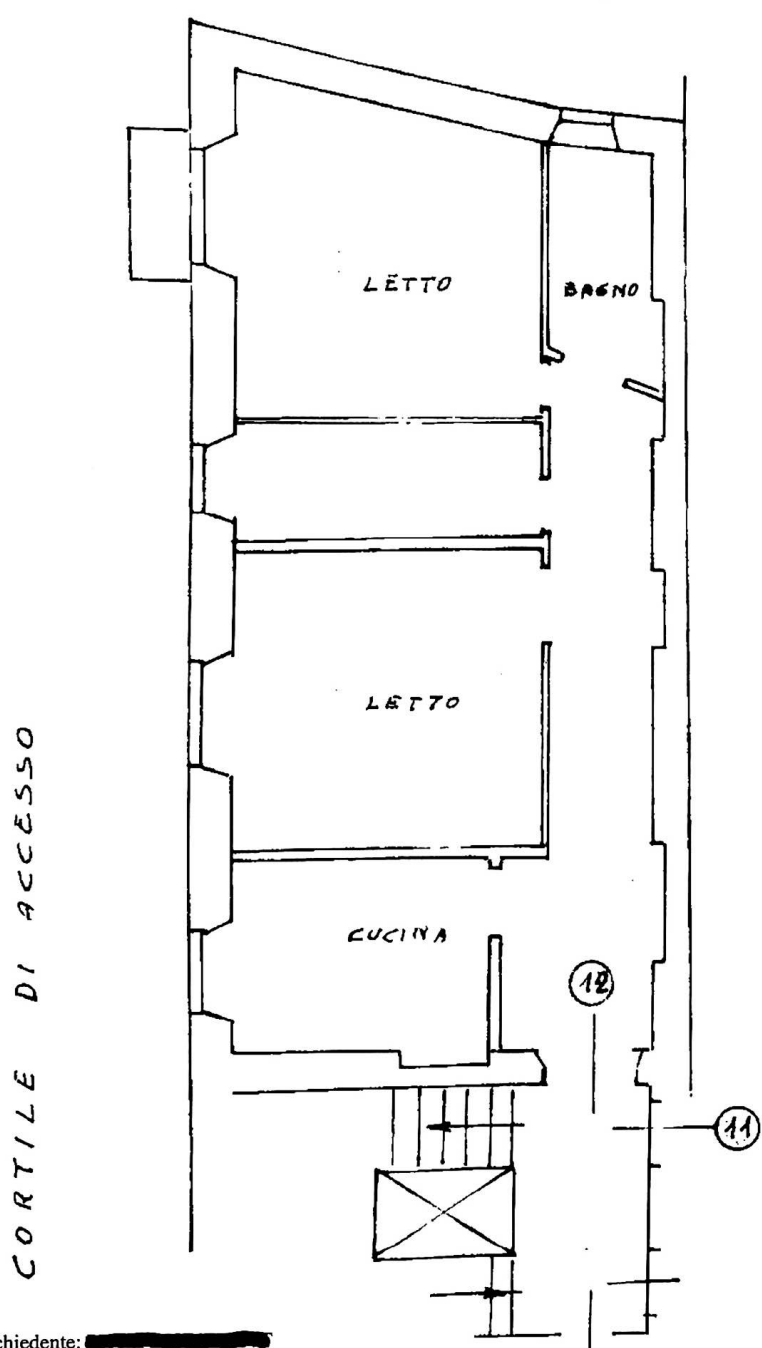

Catasto dei Fabbricati - Situazione al 17/07/2023 - Comune di ROMA (H501) - < Foglio [REDACTED] - Particella [REDACTED] - Subalterno [REDACTED]  
VIA RENZO DA CERI [REDACTED] Interno 12 Piano 3

Ultima planimetria in atti