Data presentazione: 26/06/1987 - Data: 13/04/2011 - n. TO0361001

MODULARIO F rip. rend 487

Mod B (Nuovo Catasto Edilizio Urbano)

Lire 200

MINISTERO DELLE FINANZE

DIREZIONE GENERALE DEL CATASTO E DEI SERVIZI TECNICI ERARIALI

NUOVO CATASTO EDILIZIO URBANO

(R. DECRETO-LEGGE 28 APRILE 1936, N. 652)

Planimetria dell'immobile situato nel Comune di TORINO *Via* Annie VIVANTI 2

Ditta CONSORZIO EDILIZIO THOR - C. FRANCIA 15 - TORINO

Allegata alla dichiarazione presentata all'Ufficio Tecnico Erariale di TORINO

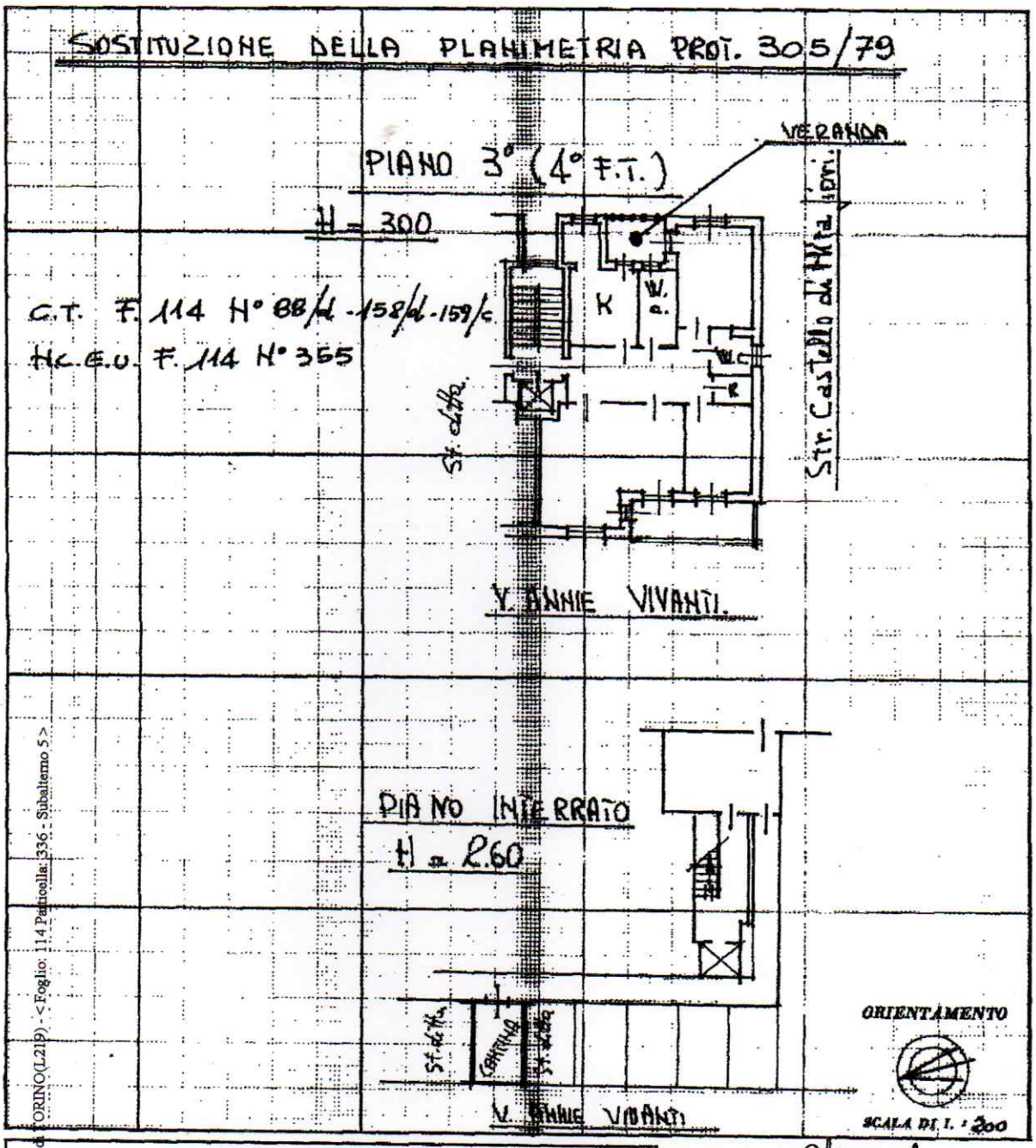

SPAZIO RISERVATO PER LE ANNOTAZIONI D'UFFICIO

DATA 29 GIU. 1987

PROT. N° V1453

10 PROV. V14532/87 (A)

Compilata dal geometra BAGGI GIANCARLO

Iscritto all'Albo de i geometri

della Provincia di TORINO

DATA 23/6/87

Firma:

Catasto dei Fabbricati - Situazione al 13/04/2011 - Comune di TORINO(L219) - < Foglio: 114 Particella: 336 - Subalterno 5 >
VIA VIVANTI ANNIE n. 2 piano: 1-3;

Data presentazione: 26/06/1987 - Data: 13/04/2011 - n. TO0361001
Tot.schede: 1 - Formato di acq.: A3(297x419) - Fatt. di scala: 1:1
Ultima Planimetria2 in atti