

MINISTERO DELLE FINANZE
DIREZIONE GENERALE DEL CATASTO E DEI SERVIZI TECNICI ERARIALI
NUOVO CATASTO EDILIZIO URBANO

Mod. B (Nuovo Catasto Edilizio Urbano)

Lire
20

Planimetria dell'immobile situato nel Comune di GE - PRA' VIA BORGHETTO CIV. 2A - 26
Ditta IMPRESA EDILE FUGAZZA SESTO
Allegata alla dichiarazione presentata all'Ufficio Tecnico Erariale di GENOVA

18486 P

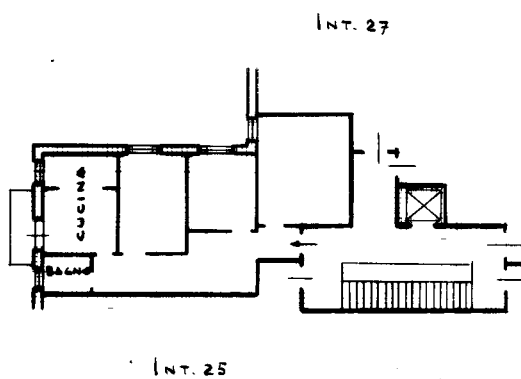

P. 5m
h = 3m.

ORIENTAMENTO



SCALA DI 1:200

SPAZIO RISERVATO PER LE ANNOTAZIONI D'UFFICIO

DATA
PROT. N°

Compilata dal gen.
(Titolo, nome e cognome del tecnico)
Armando Borrelli

Iscritto all'Albo de geometri

della Provincia di Liguria

DATA

Firma:

13 GEN 1961

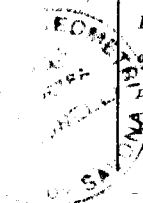

Catasto dei Fabbricati - Situazione al 21/04/2016 - Comune di GENOVA/S (D969) - < Sez. Urb.: PRA - Foglio: 12 - Particella: 1203 - Subalterno: 35 >
VIA BORGHETTO n. 2A/26 piano: 5;

10 metri

Ultima planimetria in atti