

Agenzia delle Entrate
CATASTO FABBRICATI
Ufficio Provinciale di
Venezia

Dichiarazione protocollo n. VE0054921 del 14/06/2019

Planimetria di u.i.u. in Comune di Venezia

Piazzale Guido E Bruno Parmesan (margh

civ. 10

Identificativi Catastali:

Sezione:

Foglio: 181

Particella: 1303

Subalterno: 8

Compilata da:

Colloca Domenico

Iscritto all'albo:
Geometri

Prov. Vibo Valentia

N. 00374

Scheda n. 1

Scala 1:100

PIANO TERRA

h=2.78

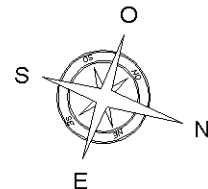
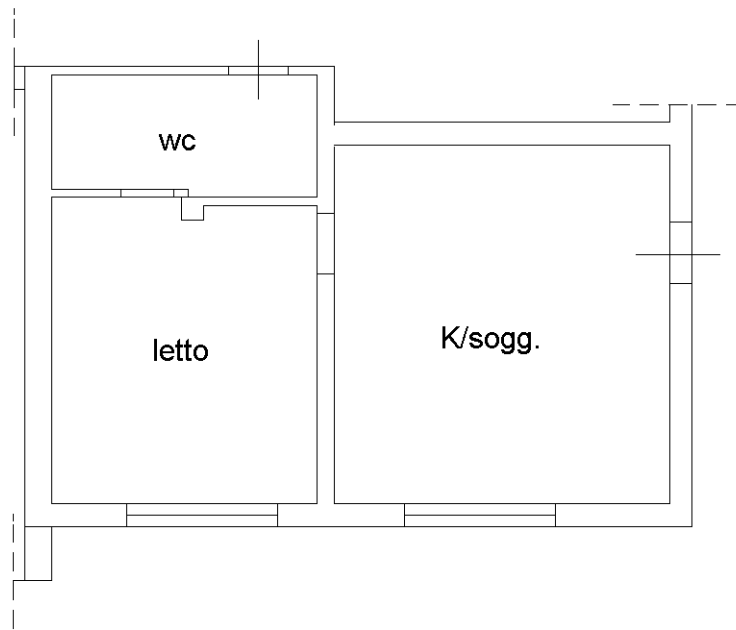

Ultima planimetria in atti