



MINISTERO DELLE FINANZE

Mod. A / Nuovo Catasto Edilizio

DIREZIONE GENERALE DEL CATASTO E DEI SERVIZI TECNICI ERARIALI

NUOVO CATASTO EDILIZIO URBANO

(R. DECRETO-LEGGE 11 APRILE 1979, N. 432)

Planimetria dell'immobile situato nel Comune di MOGLIANO V.TO. Via LAGUSA

Ditta TOSATTO GIOVANNI n.2 SCORZE il 5-8-1977

Allegata alla dichiarazione presentata all'Ufficio Tecnico Erariale di TREVISO

Scheda N.°

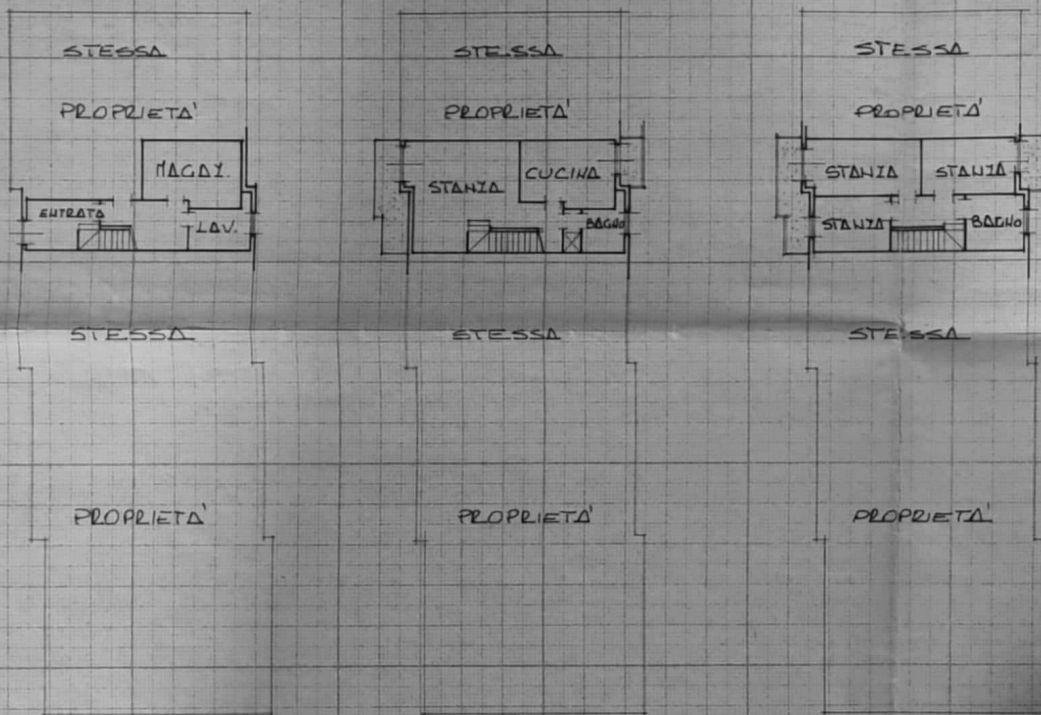

PIANO TERRA

H = 2.30 ml

PIANO PRIMO

H = 2.70 ml

PIANO SECONDO

H = 2.70 ml

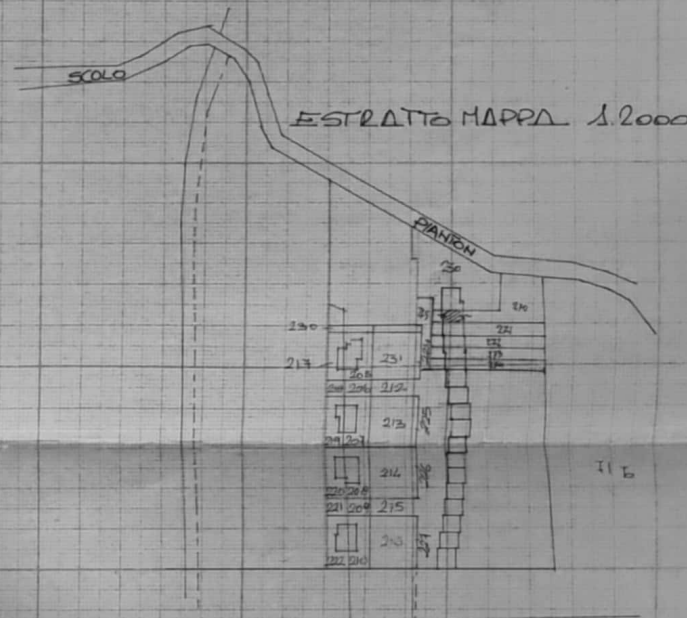

SEZIONE E
FOGLIO 10°
MAPPALE n. 270
COM. DI MOGLIANO V.TO

ORIENTAMENTO

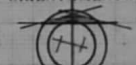

SCALA DI 1:200

SPAZIO RISERVATO PER LE ANNOTAZIONI D'UFFICIO

DATA 78 OTT 1977
PROT. N. 6910

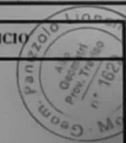

Compilata dal Geometra
PAULILLO LIONELLO
iscritto all'Albo dei Geometri
della Provincia di TREVISO
DATA 17-10-1983
Firma: Paulillo Lionello



NUOVO CATASTO EDILIZIO URBANO

(R. DECRETO-LEGGE 13 APRILE 1939, N. 652)

Planimetria dell'immobile situato nel Comune di MOGLIANO V.TO Via RAGUSA

Ditta TOSATTO GIOVANNI n.2 SCORZE' il 5-8-1927

Allegata alla dichiarazione presentata all'Ufficio Tecnico Erariale di TREVISO

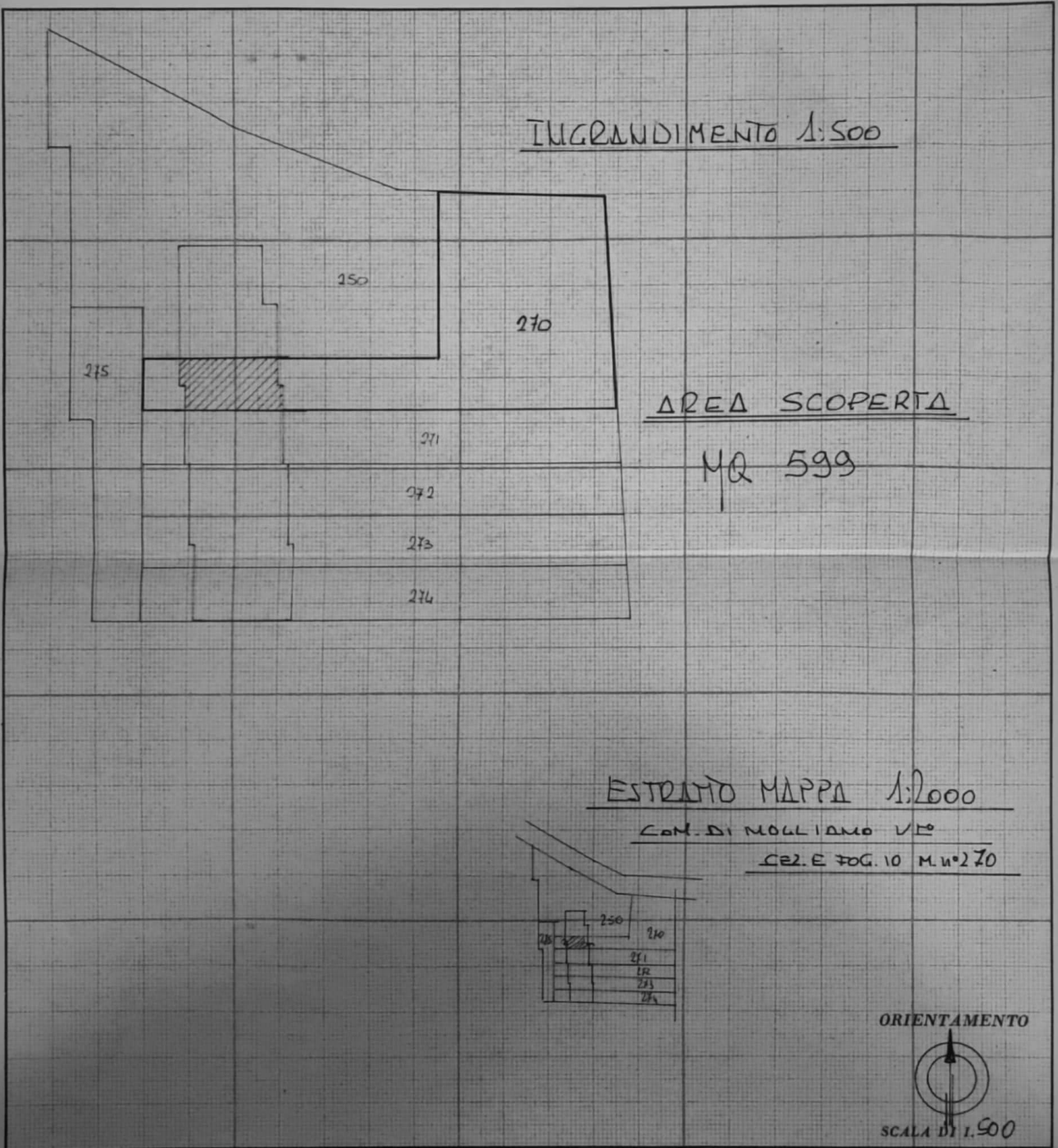

SPAZIO RISERVATO PER LE ANNOTAZIONI D'UFFICIO

DATA 19 OTT. 1983
 PROT. N° 6909

Compilata dal Geometra
 (Titolo, nome e cognome del tecnico)
PANIZZOLO LIONELLO
 Iscritto all'Albo dei Geometri
 della Provincia di TREVISO

DATA 14-10-1983
 Firma: Panizzolo Lionello

(Circular stamp: Geom. Panizzolo Lionello, Prov. Treviso, n° 1622, Mogliano)