

Allegato A' de n. 438/651 d' Repubblica

2002/2017 - n. T80120 - Richiedente: CRSCHR79D47L219G

Agenzia delle Entrate  
CATASTO FABBRICATI  
Ufficio Provinciale di  
Torino

Dichiarazione protocollo n. TO0052131 del 17/02/2017  
Planimetria di u.i.u. in Comune di Monastero Di Lanzo  
Via Della Fontana Frazione Chiaves (ch) civ. 1

Identificativi Catastali:  
Sezione:  
Foglio: 26  
Particella: 104  
Subalterno: 9

Compilata da:  
Scariano Gaspare  
Iscritto all'albo:  
Geometri  
Prov. Torino

N. 08208

Scala n. 1 Scala 1:200

Piano Primo H = 2,60 mt

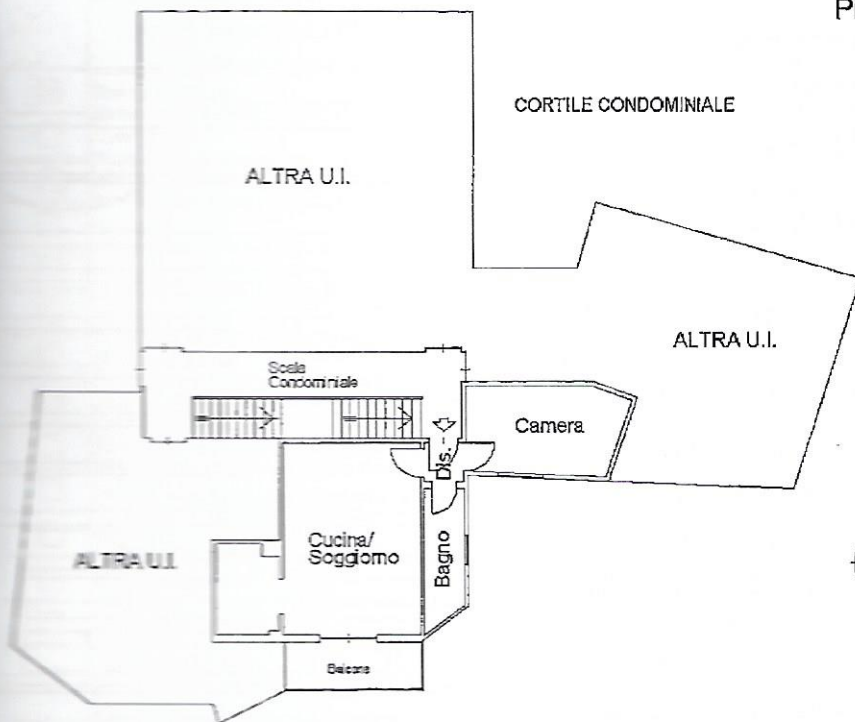

*Di Mase Giovanni  
Lavoratore Nika*

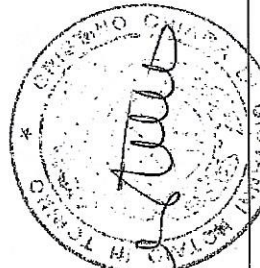

*Chiaves*

Piano Seminterrato e  
Cantine H= 2,50 mt

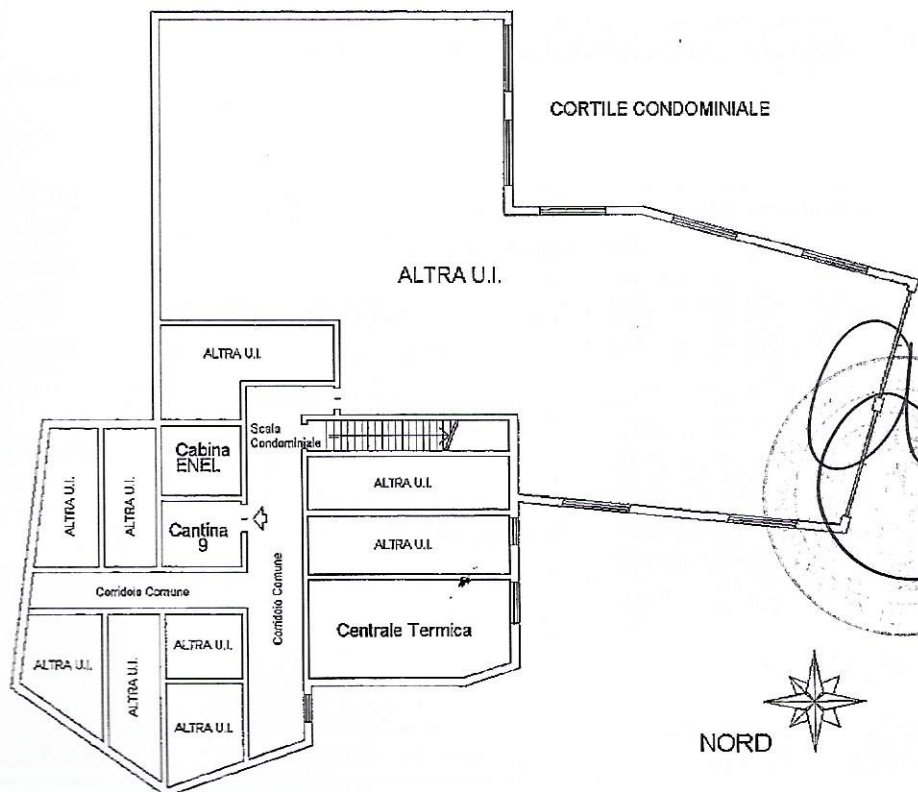

Linea planimetria in atti

20/02/2017 - n. T80120 - Richiedente: CRSCHR79D47L219G

Scale scheda: 1 - Formato di acquisizione: A4(210x297) - Formato stampa richiesto: A4(210x297)

Catasto dei Fabbricati - Situazione al 20/02/2017 - Comune di MONASTERO DI LANZO (F327) - < Foglio: 26 - Particella: 104 - Subalterno: 9 >  
VIA DELLA FONTANA n. 1 piano: 1-S1;