

MODULARIO
F. 109 - 1940 - 497



MINISTERO DELLE FINANZE
DIREZIONE GENERALE DEL CATASTO E DEI SERVIZI TECNICI ERARIALI

Mod. B (Nuovo Catasto Edilizio Urbano)

NUOVO CATASTO EDILIZIO URBANO

Lire
100

(R. DECRETO-LEGGE 13 APRILE 1939, N. 662)

Planimetria dell'immobile situato nel Comune di CASALVELINO Via CHUSA DE PERO - TEMPA

Ditta BORRELLIO ANTONINO - MARRARA GIUSEPPE - MARONE ADELAIDE

Allegata alla dichiarazione presentata all'Ufficio Tecnico Erariale di SALERNO

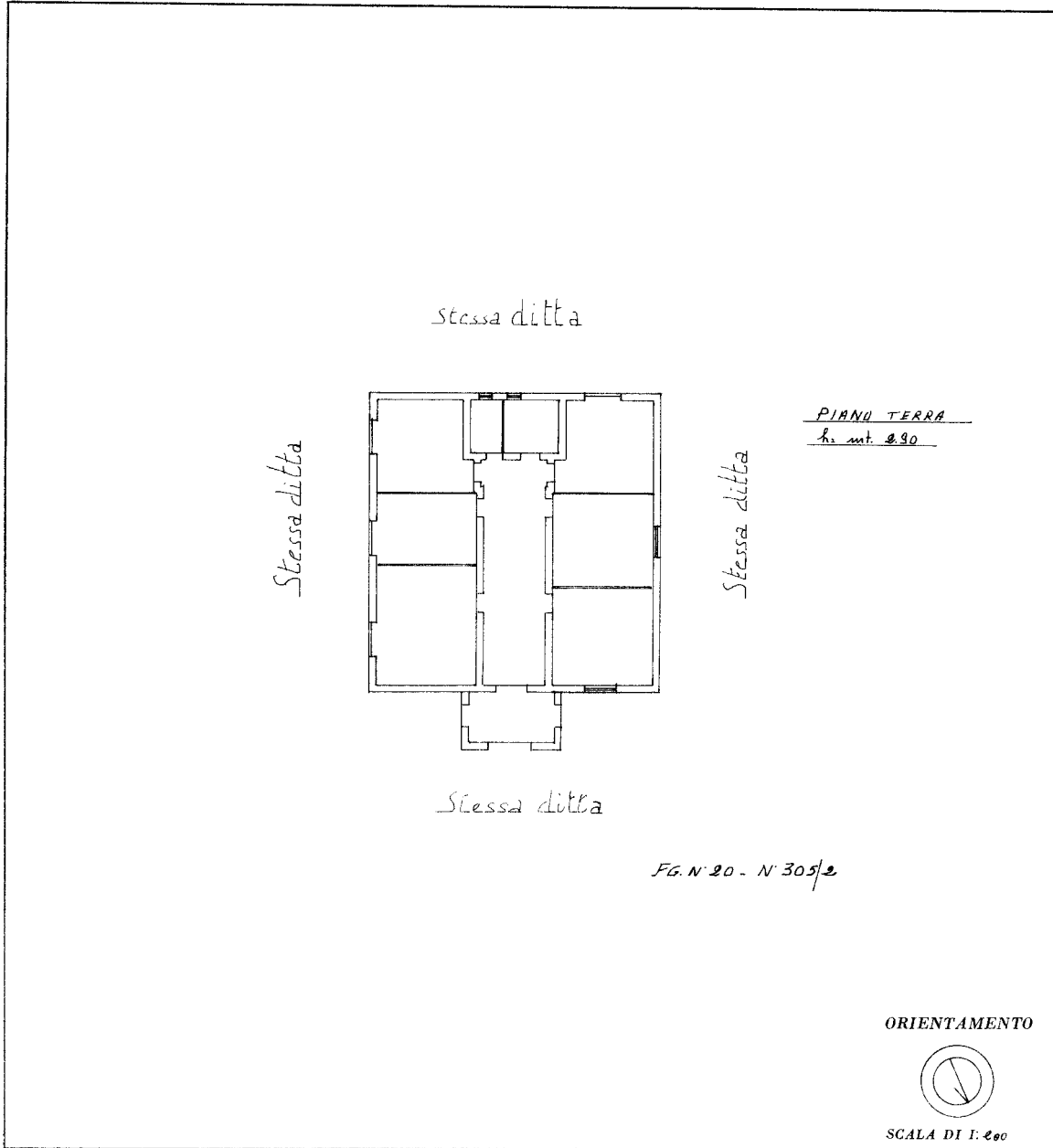

| SPAZIO RISERVATO PER LE ANNOTAZIONI D'UFFICIO | |
|---|--|
| DATA <u>21.3.1986</u> | |
| PROT. N° <u>51</u> | |

Compilata dal Geom. Roberto Di...
(Titolo, nome e cognome del tecnico)

Iscritto all'Albo dei Geometri
della Provincia di SALERNO

DATA
Firma: Roberto Di...

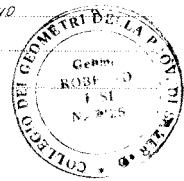

Catasto dei Fabbricati - Situazione al 17/11/2023 - Comune di CASALVELINO(B895) - < Foglio 20 - Particella 305 - Subalterno 2 >
Inquadratura: Inquadratura 01
VIA CHIUSA DEL PERO Piano T

Ultima planimetria in atti