

**Agenzia del Territorio
CATASTO FABBRICATI
Ufficio Provinciale di
Roma**

Dichiarazione protocollo n. 22/10/2012

Planimetria di u.i.u. in Comune di Roma

Lungotevere Dei Mellini

civ. 7B

Identificativi Catastali:

Sezione:

Foglio:

Particella:

Subalterno:

Compilata da:

Iscritto all'albo:
Geometri

Prov. Roma

Scheda n. 1

Scala 1:200

LOCALE COMMERCIALE

Piano SOPPALCO

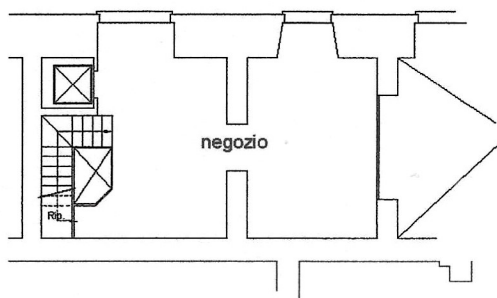

Piano TERRA

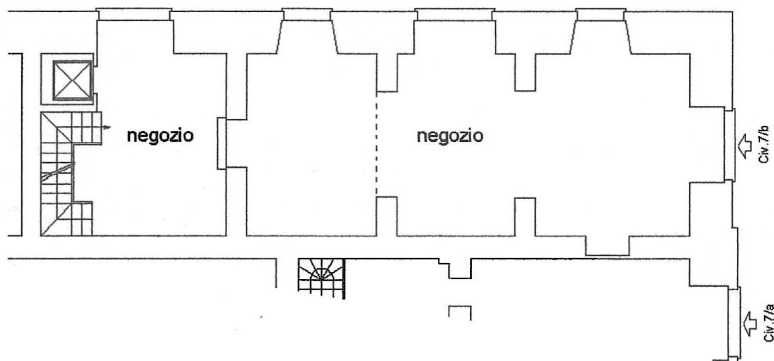

Piano S/1

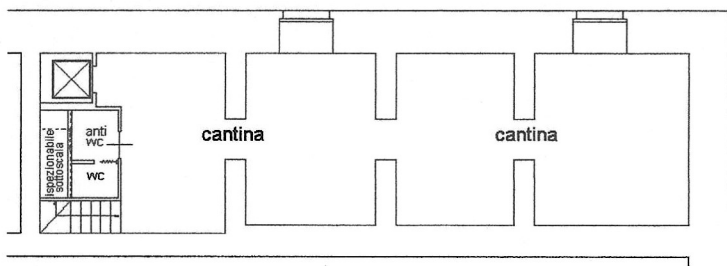

ORIENTAMENTO

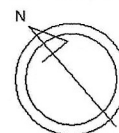

22/10/2012 11:50:12

Catasto dei Fabbricati - Situazione al 24/01/2024 - Comune di ROMA(H501) - LUNGOTEVERE DEI MELLINI n. 7/A-7/B Piano T-S1

Ultima planimetria in atti

Data: 24/01/2024 -

Totale schede: 1 - Formato di acquisizione: A4(210x297) - Formato stampa richiesto: A4(210x297)