

COMUNE DI CASTEL DI TORA prov. di Rieti
CONDONO EDILIZIO AI SENSI DELLA LEGGE 47/85 --- ELABORATI GRAFICI ---
Dati catastali: Fgl.12 part.134 sub.3 cat.A/3 cl.2 cons.4 R.C.=244000
ubicazione via Umberto 1° n°14 propr. Meloni Matilde 1/2 Meloni Maria 1/2

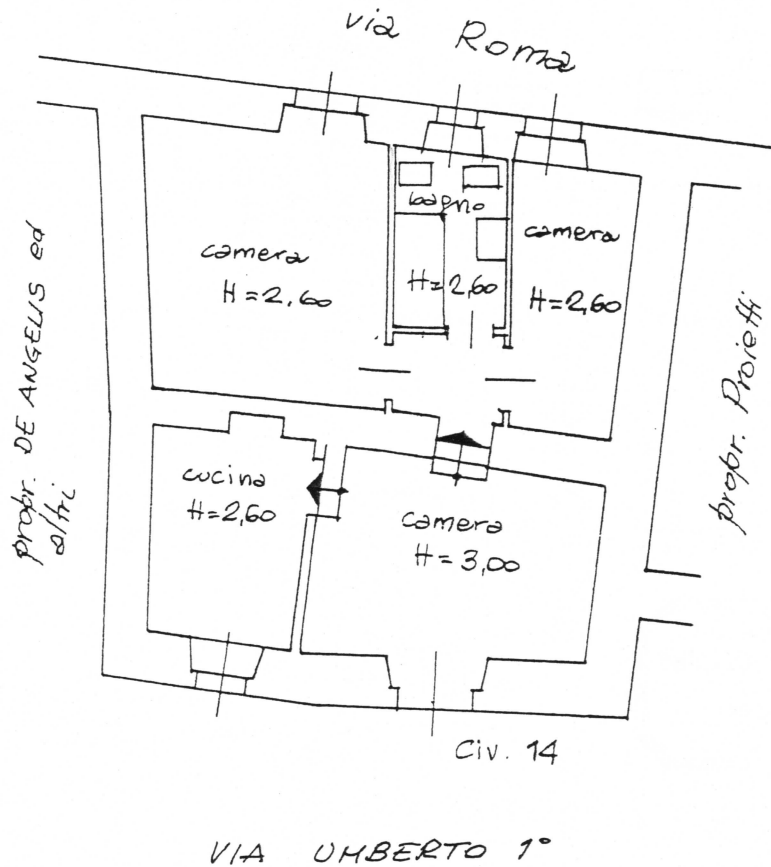

scala 1:100



Giuseppe Silveti