

**APPROVAZIONI:** a Commissione Comunale per l'Edilizia nell  
 seduta del 21 MAG. 2003  
 esprime parere favorevole  
*Carlo Diabate*  
 IL SEGRETARIO IL PRESIDENTE

**COMUNE DI FABBRICA DI ROMA**  
 PROVINCIA DI VITERBO

PROGETTO IN SANATORIA PER LA COSTRUZIONE DI UN LOCALE INTERRATO DESTINATO A GARAGE (Art.9 L. 122/89) NELL'IMMOBILE DI PROPRIETA' DEL SIG. VESTRI MASSIMILIANO

**Oggetto:** Planimetrie, prospetti, sezione

**Data:**                      **Scala:** 1:100                      **Tav.:** Unica

**Il tecnico:**  
 Geom. Mecarelli Terenzio  
*Mecarelli*

**Il committente:**  
 Vestri Massimiliano



PIANTA

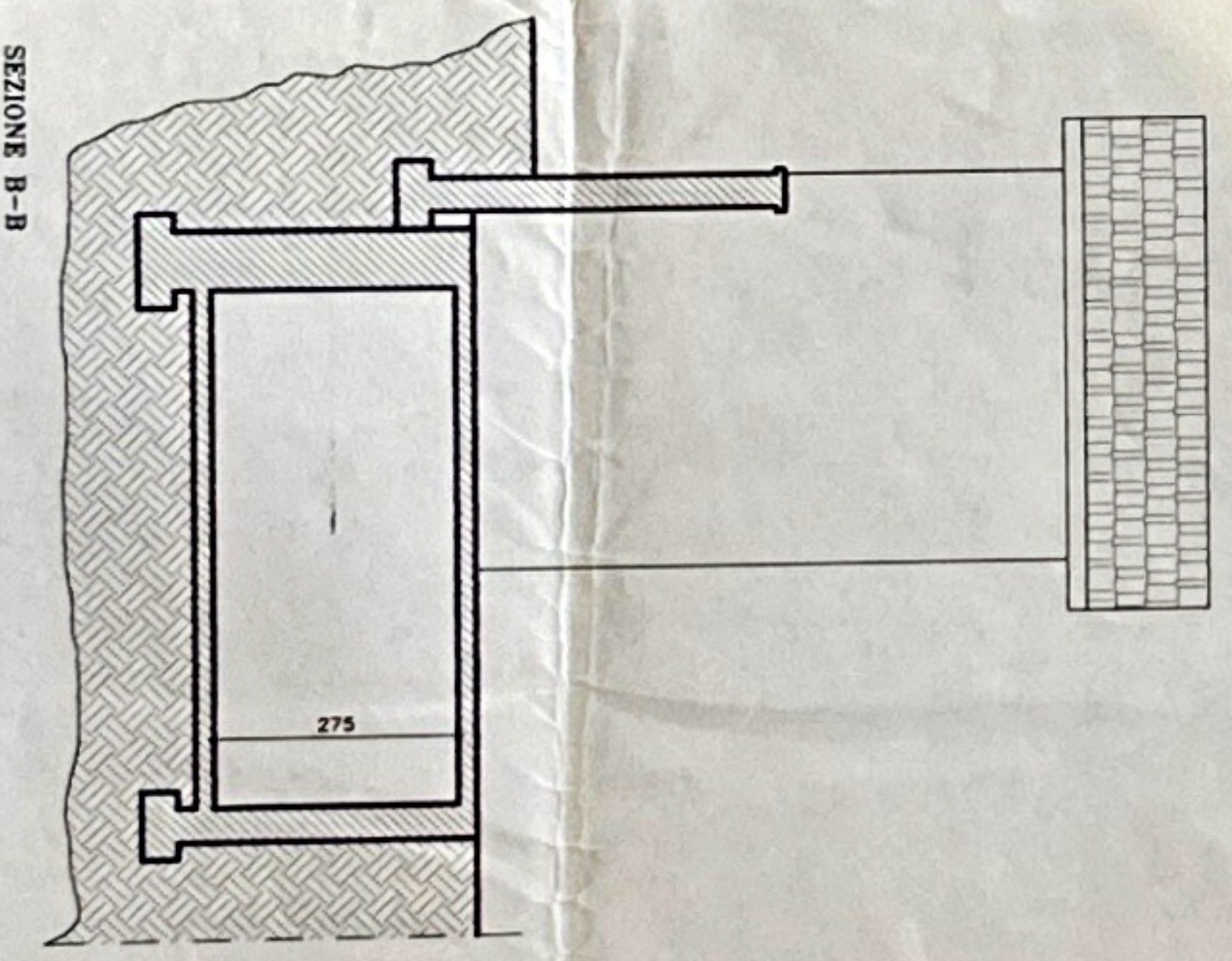
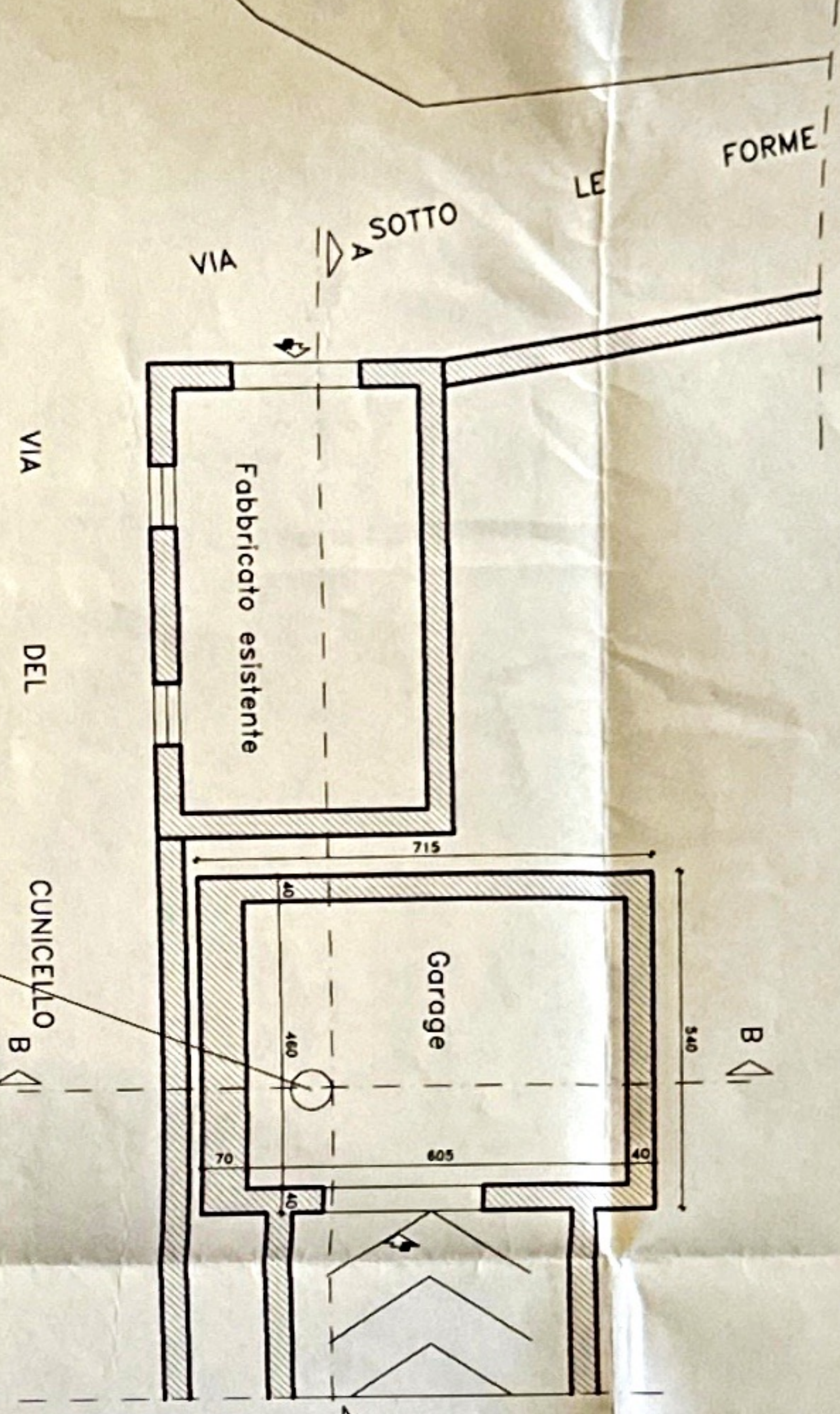
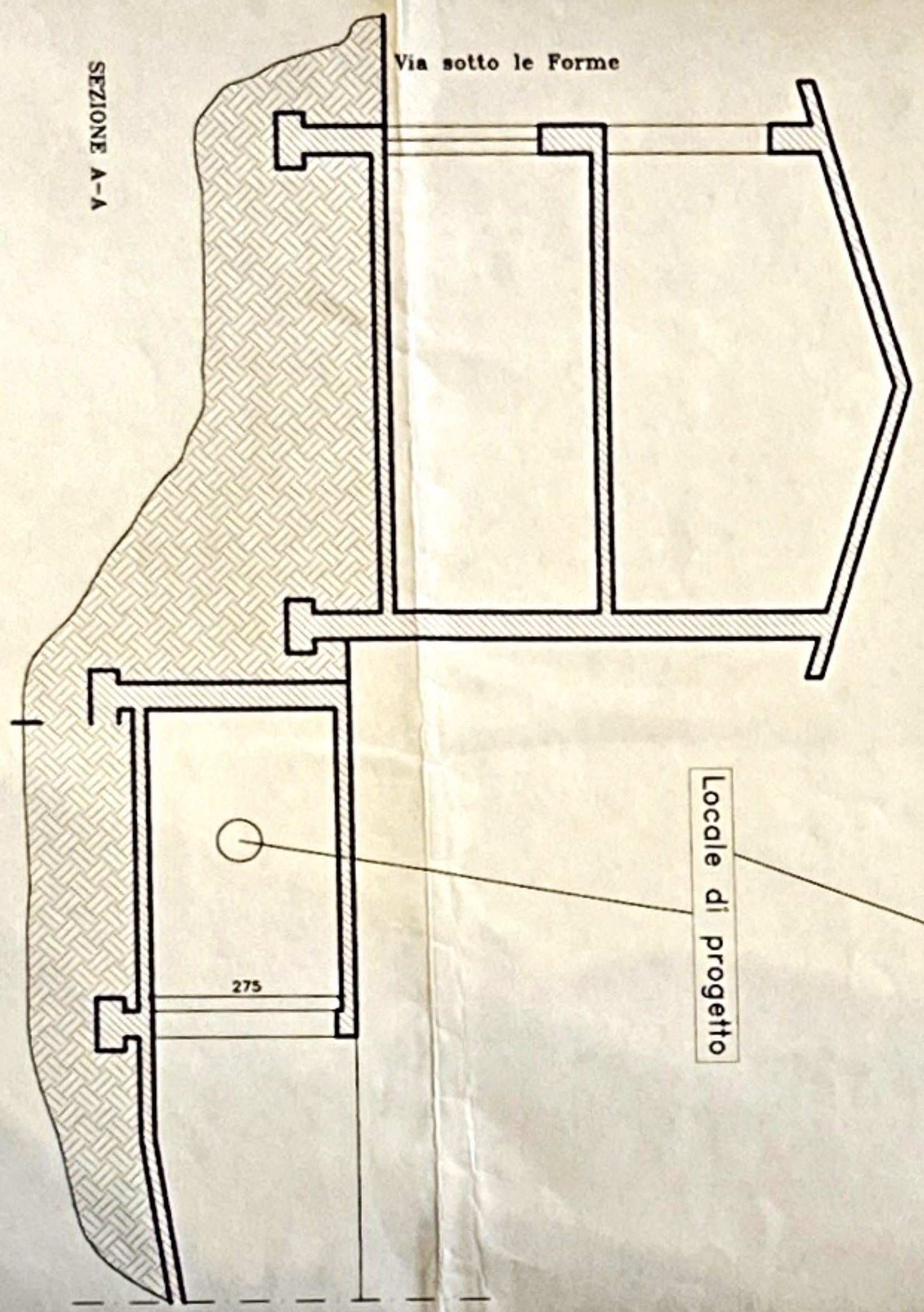

PROSPETTO OVEST

