

MODULARIO  
F. - Cat. S. T. - 315

MINISTERO DELLE FINANZE  
DIREZIONE GENERALE DEL CATASTO E DEI SERVIZI TECNICI ERARIALI

Mod. B (Nuovo Catasto Edilizio Urbano)

Lire  
20

# NUOVO CATASTO EDILIZIO URBANO

(R. DECRETO-LEGGE 13 APRILE 1939, N. 662)

Planimetria dell'immobile situato nel Comune di ROMA Via DELLA SERENISSIMA 91

Ditta ARALDO SOC. P. A.

Allegata alla dichiarazione presentata all'Ufficio Tecnico Erariale di ROMA

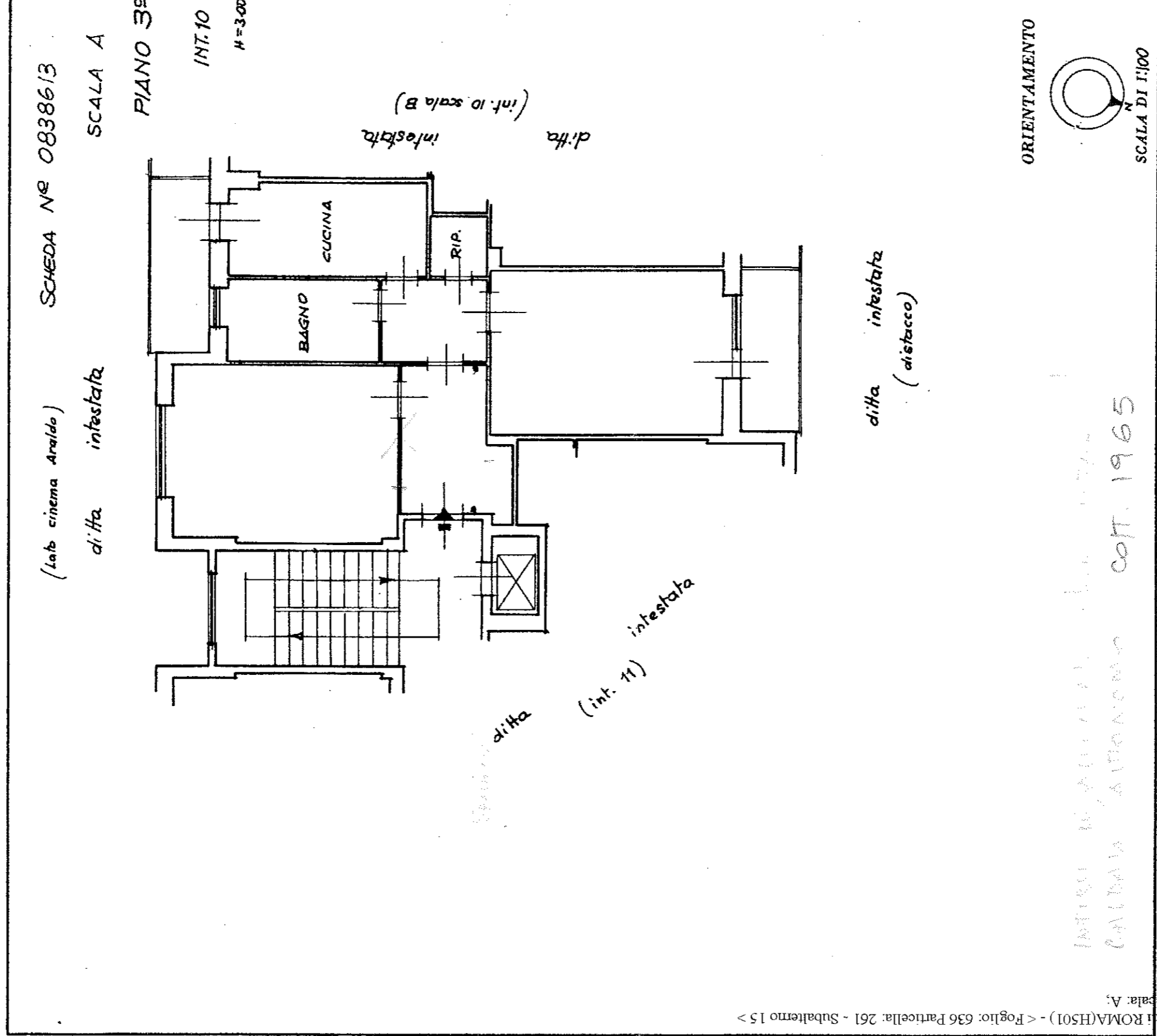

SPAZIO RISERVATO PER LE ANNOTAZIONI D'UFFICIO

DATA  
P. T. N°

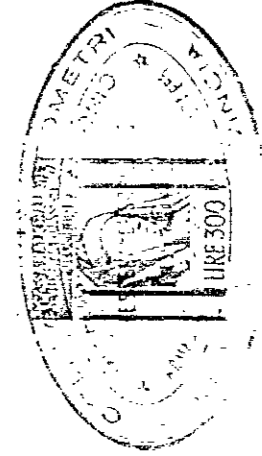

Compilata dal Geometra Antonio Gabrielli  
(Titolo, nome e cognome del tecnico)

Iscritto all'Albo dei Geometri  
della Provincia di Roma

DATA 31 Luglio 1968  
Firma: Geo. Gabrielli