

Data: 01/06/2012 - n. T385959 - Richiedente: DNGFNC55R25D122J

**Agenzia del Territorio
CATASTO FABBRICATI
Ufficio Provinciale di
Massa**

Dichiarazione protocollata n. MS0048565 del 31/05/2012

Planimetria di u.i.u. in Comune di Massa

Via Stradella (marina Di Massa)

civ.

Identificativi Catastali:

Sezione:
Foglio: 141

Particella: 1708

Subalterno: 1

Compilata da:
De Angeli Francesco

Iscritto all'albo:
Geometri

Prov. Massa

N. 639

Scheda n. 1

Scala 1:200

Mapp. n. 034

CORTE ESCLUSIVA
MAPP. LE 17/05

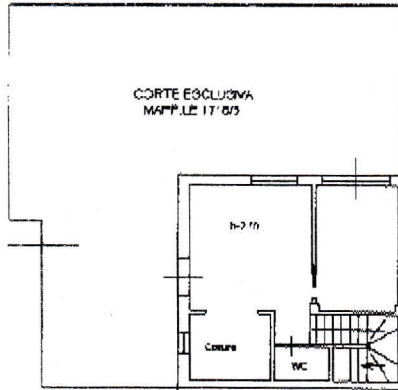

Mapp. n. 10384

Mapp. n. 17382

PIANTA PIANO TERRA

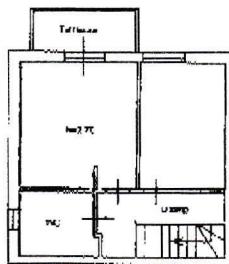

Mapp. n. 10384

Mapp. n. 17382

PIANTA PIANO PRIMO



Catasto dei Fabbricati - Situazione al 01/06/2012 - Comune di MASSA (0473) - Foglio: 141 - Particella: 1708 - Subalterno: 1
VIA STRADELLA piano: T-1;

Ultima planimetria in atti

Data: 01/06/2012 - n. T385959 - Richiedente: DNGFNC55R25D122J

Totale schede: 1 - Formato di acquisizione: A4(210x297) - Formato stampa richiesto: A4(210x297)

10 metri

Data: 01/06/2012 - n. T385959 - Richiedente: DNGFNC55R25D122J

**Agenzia del Territorio
CATASTO FABBRICATI
Ufficio Provinciale di
Massa**

Dichiarazione protocollata n. MS0048565 del 31/05/2012

Planimetria di u.i.u. in Comune di Massa

Via Stradella (marina Di Massa)

civ.

Identificativi Catastali:

Sezione:

Foglio: 141

Particella: 1708

Subalterno: 1

Compilata da:

De Angeli Francesco

Iscritto all'albo:

Geometri

Prov. Massa

N. 639

Scheda n. 1

Scala 1:200

Mapp. n. 094

CORTE ESCLUSIVA
MAPP. n. 17/05

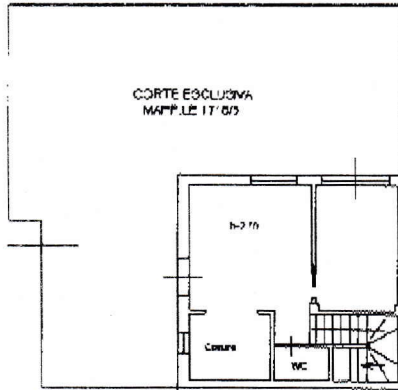

Mapp. n. 1708/2

PIANTA PIANO TERRA

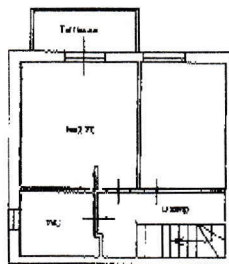

Mapp. n. 1708/2

PIANTA PIANO PRIMO



Catasto dei fabbricati - Situazione al 01/06/2012 - Comune di MASSA (PT.1) - Foglio: 141 - Particella: 1708 - Subalterno: 1
VIA STRADELLA piano: T-1;

Ultima planimetria in atti

Data: 01/06/2012 - n. T385959 - Richiedente: DNGFNC55R25D122J

Totale schede: 1 - Formato di acquisizione: A4(210x297) - Formato stampa richiesto: A4(210x297)