

Piano secondo
Scala 1:100

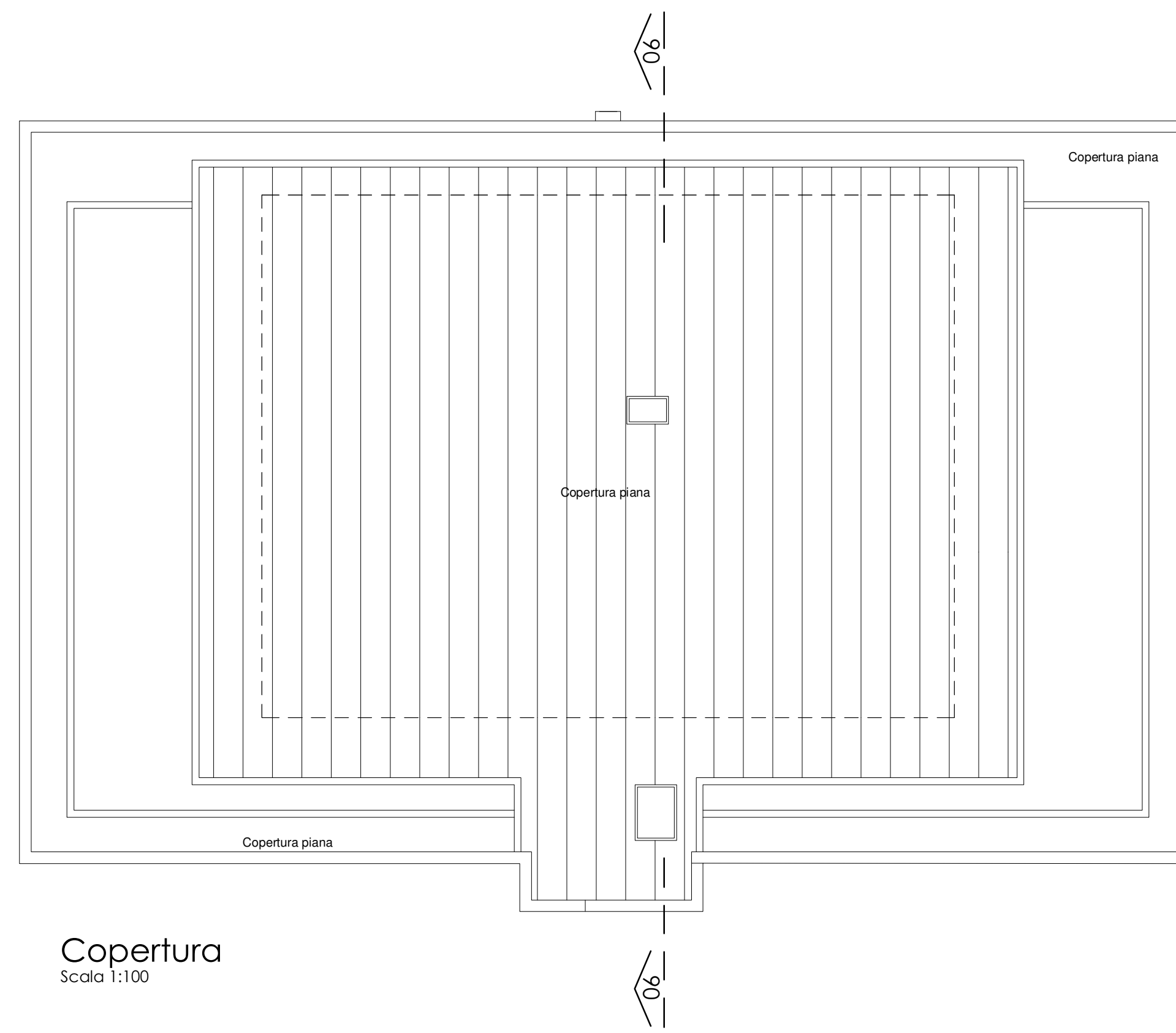

Copertura
Scala 1:100

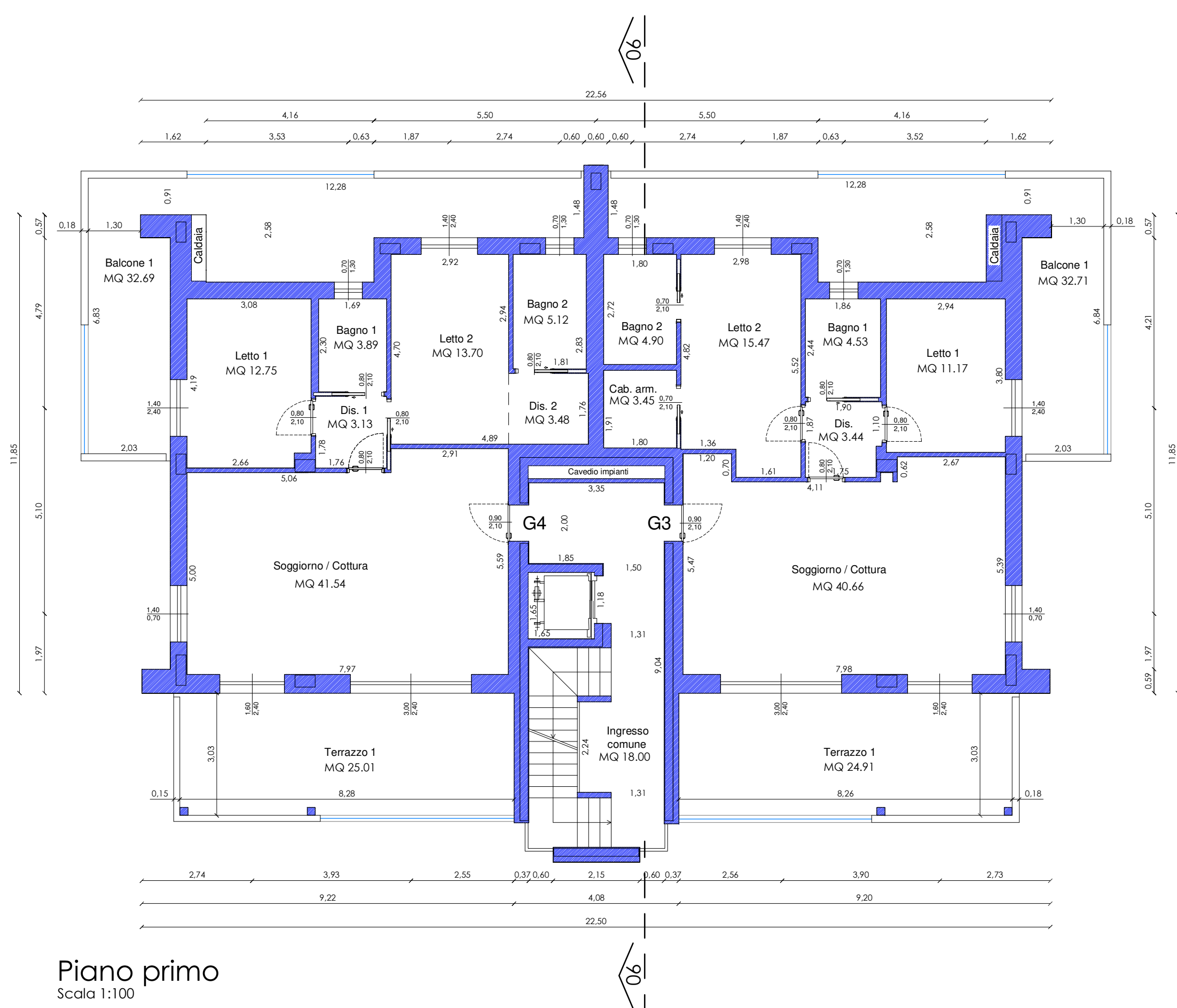

Piano primo
Scala 1:100

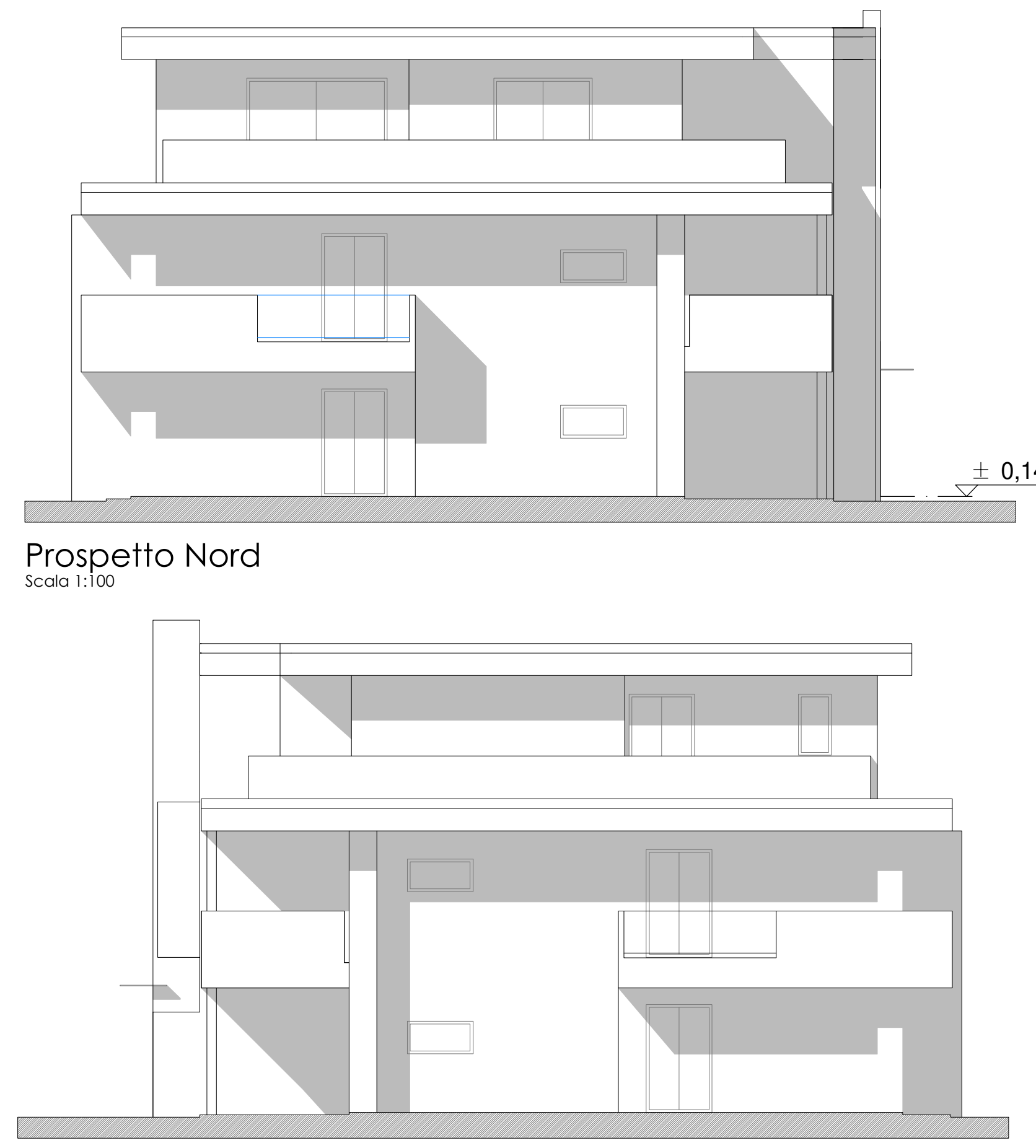

Prospetto Nord
Scala 1:100

Prospetto Sud
Scala 1:100

Prospetto Est
Scala 1:100

Prospetto Ovest
Scala 1:100



Sezione 06-06
Scala 1:100

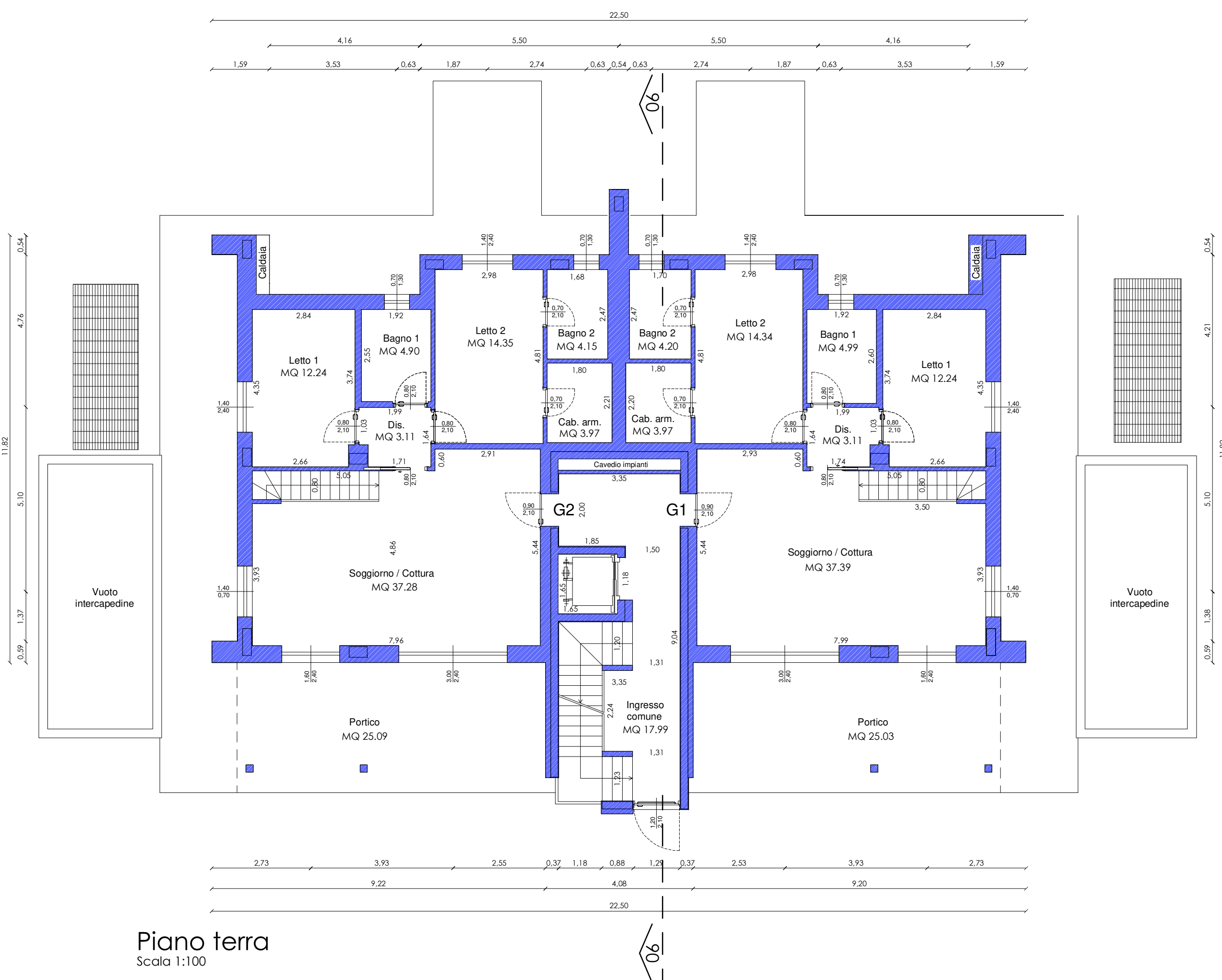

Piano terra
Scala 1:100

COMUNE TREVIOLIO (BG)

ATR 7/8 RESIDENCE "ALICE"
P.I.I. - Piano Integrato d'Intervento
L.R. n. 9 del 12/04/1999

SCIA ripresa lavori:
- PC in Sanatorio n.2024/00001- PRA
2021/01621/PDC PE n. 2019/006

Committente:
Alice RE s.r.l.
Via Giulietti n. 9 - 28100 Novara
C.F. e P.IVA 04021650165

Legale rappresentante
Dott. Matteo Rossini

Progettista /DL
geom. Brambilla Dino
24042 Capriate San Gervasio
via G. Marconi, 2
Tel. 3341783331
e-mail: dino@fabricarealestate.com

OGGETTO:
EDIFICIO G: stato realizzato
Pianta piano secondo - soppalco - copertura
Pianta prospetti e sezioni

Scala: 1:100

Elaborato:

A09

12 Febbraio 2024