

REGIONE PIEMONTE  
 PROVINCIA DI CUNEO  
 COMUNE DI MAGLIANO ALPI

STUDIO TECNICO  
 Ingegn. Carlo C. C. C.  
 Via S. Giorgio n. 24/C  
 12040 - MAGLIANO ALPI (CN)  
 Tel. 0171/441111 - Fax 0171/441112  
 www.studioctc.it

Ristrutturazione Edilizia, Riqualificazione Statica ed Energetica  
 mediante demolizione e ricostruzione di complesso condominiale  
 Comunicazione inizio Lavori Asseverata Superbonus

Art. 17, comma 1, lett. a) del D.Lgs. n. 36/2023 (Art. 17, comma 1, lett. a) del D.Lgs. n. 36/2023)

06  
 PROGETTO  
 -PANTE-

PIANTA PIANO TERRA

Scala 1:100

1:100 Scale, N275 Nord

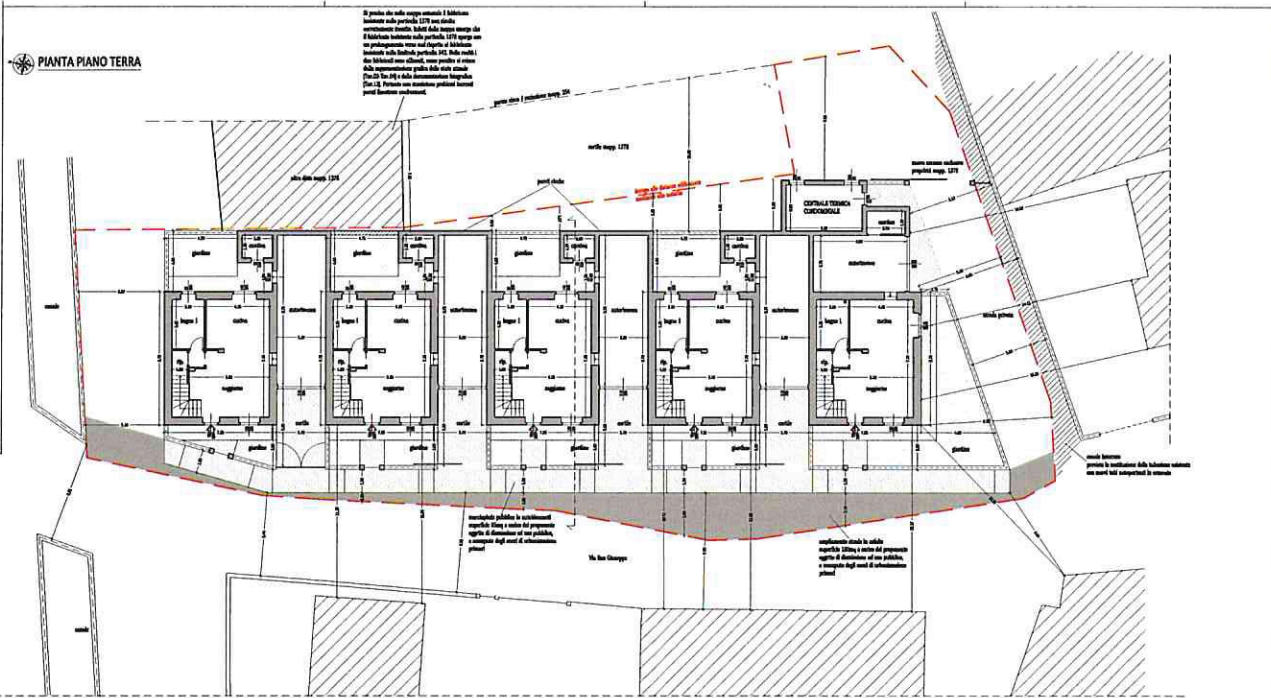

**RAPPORTI AEROLUMINANTI**

Locali	Area	Superficie	Quoziente
Seggiovia/Corridoio	14,20 mq	14,20 mq	1,00
Bagno 1	4,50 mq	4,50 mq	1,00
Bagno 2	4,50 mq	4,50 mq	1,00
Camera 1	14,50 mq	14,50 mq	1,00
Camera 2	8,00 mq	8,00 mq	1,00
Camera 3	10,00 mq	10,00 mq	1,00

  

Locali	Area	Superficie	Quoziente
Seggiovia/Corridoio	14,20 mq	14,20 mq	1,00
Bagno 1	4,50 mq	4,50 mq	1,00
Bagno 2	4,50 mq	4,50 mq	1,00
Camera 1	14,50 mq	14,50 mq	1,00
Camera 2	8,00 mq	8,00 mq	1,00
Camera 3	10,00 mq	10,00 mq	1,00

Locali	Area	Superficie	Quoziente
Seggiovia/Corridoio	14,20 mq	14,20 mq	1,00
Bagno 1	4,50 mq	4,50 mq	1,00
Bagno 2	4,50 mq	4,50 mq	1,00
Camera 1	14,50 mq	14,50 mq	1,00
Camera 2	8,00 mq	8,00 mq	1,00
Camera 3	10,00 mq	10,00 mq	1,00

PIANTA PIANO PRIMO

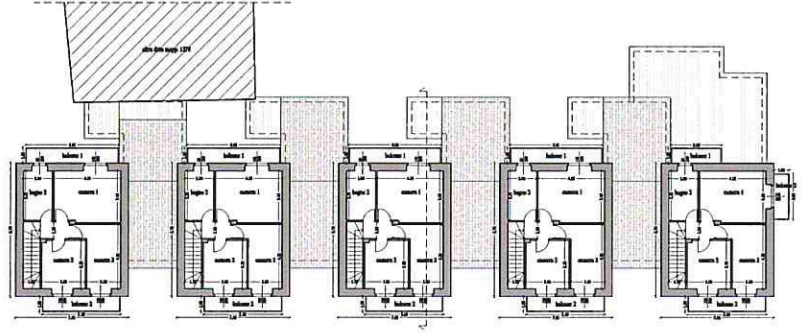

PIANTA DEL TETTO

