



Datum:
23/01/2024
Uhrzeit: 16:31

Einsichtnahme in die bestätigten Parzellen

Stand der informatisierten Akten bis 12/01/2024

Seite 1 von 1

Verwaltungsgemeinde KALTERN AN DER WEINSTRASSE Katastralgemeinde KALTERN Parzellenummer: Grundparzelle 4666/2	Kode: B397 Kode: 621	Zuständiges Katasteramt: KALTERN
--	---------------------------------------	---

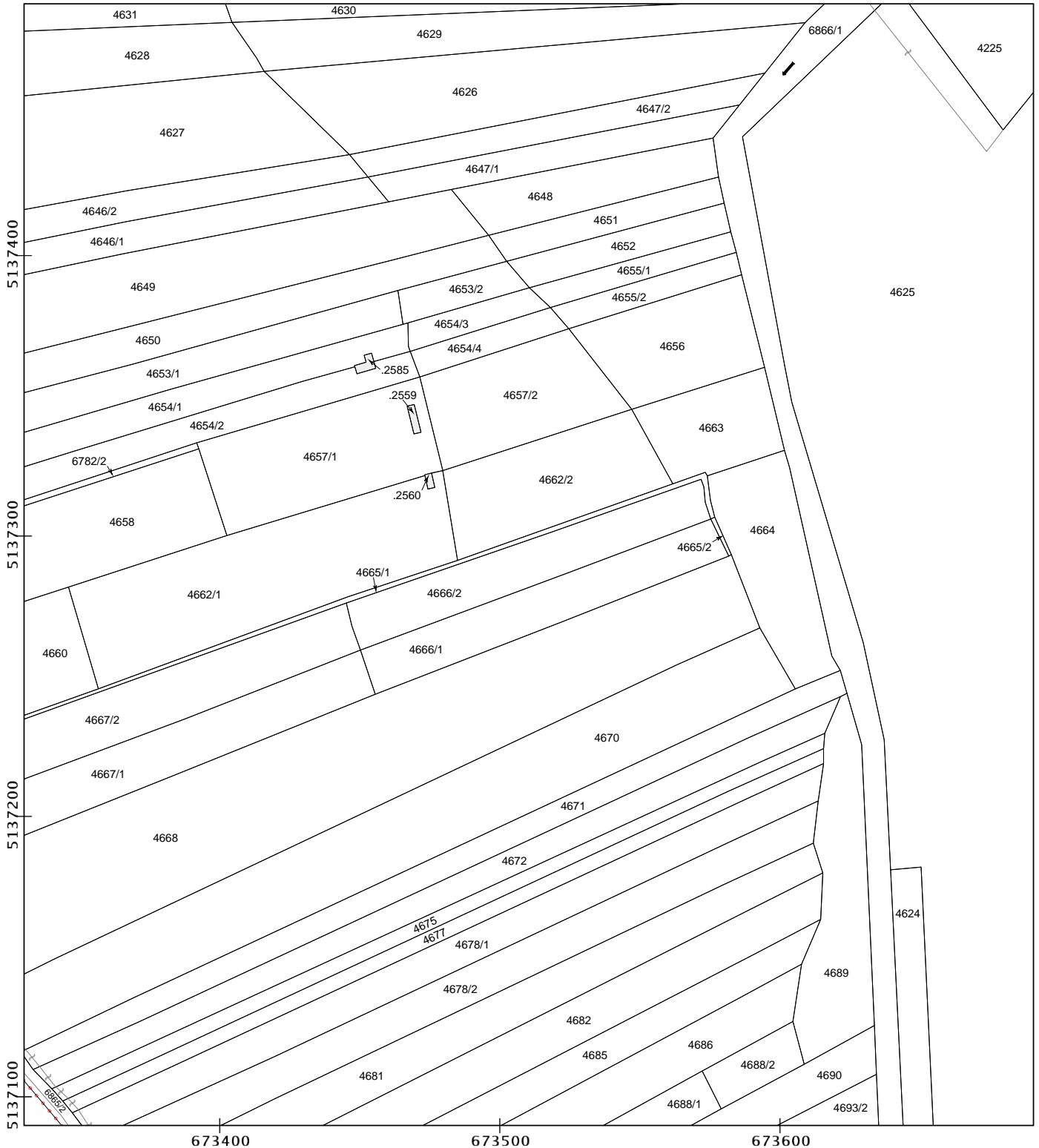

Originalmaßstab

1 : 2880

Maßstab des M. Auszuges

1 : 2000

Das Dokument besteht aus 1 zu berechnenden Liegenschaftseinheiten - Costo del documento 3 Euro