Agenzia del Territorio
CATASTO FABBRICATI
Ufficio Provinciale di
Arezzo

Dichiarazione protocollo n. AR0162729 del 12/09/2013
Planimetria di u.i.u. in Comune di Civitella In Val Di Chian
Via Senese civ. 156

Identificativi Catastali:	Compilata da:
Sezione:	Mencucci Marco
Foglio: 59	Iscritto all'albo: Geometri
Particella: 99	
Subalterno: 27	Prov. Arezzo N. 01772

Scheda n. 1 Scala 1:500

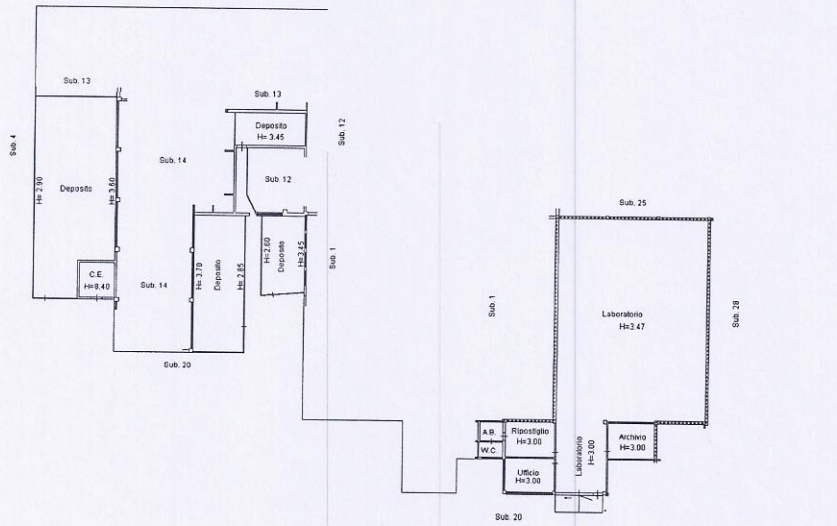

PIANO TERRA

Nord

Catasto dei Fabbricati - Situazione al 07/12/2016 - Comune di CIVITELLA VALDICHIANA (C774) - < Foglio: 59 - Particella: 99 - Subalterno: 27 >
VIA ARETINA NORD n. 158 piano: T;