

14091

MODULARIO  
F. n. 497



MINISTERO DELLE FINANZE  
DIREZIONE GENERALE DEL CATASTO E DEI SERVIZI TECNICI ERARIALI

Mod. B (Nuovo Catasto Edilizio Urbano)

Lire  
150

# 30 NUOVO CATASTO EDILIZIO URBANO

(R. DECRETO-LEGGE 11 APRILE 1968, N. 635)

Planimetria dell'immobile situato nel Comune di CHIALAMBERTO Via Frazione BRENO n° 71

Ditta BOITINO MARIA MAR GARIGLIO NATA A CHIALAMBERTO IL 15-4-1921

Allegata alla dichiarazione presentata all'Ufficio Tecnico Erariale di TORINO

Foglio 34 n° 248 sub. 2

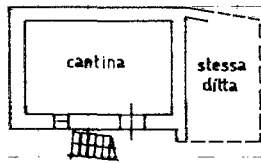

PIANO SEMINTERRATO  
H = mt. 2.90

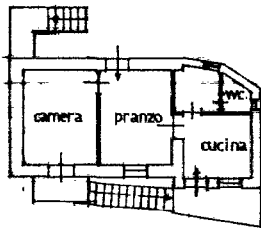

PIANO PRIMO  
H = mt. 2.75

ORIENTAMENTO



SCALA DI 1:200

SPAZIO RISERVATO PER LE ANNOTAZIONI D'UFFICIO

DATA 06 FEB. 1987  
PROT. N° 190/8



A

Compilata dal Arch. ENZO BERTA  
(Titolo, nome e cognome del redattore)

Iscritto all'Albo de ARCHITETTI  
della Provincia di TORINO

DATA 3/2/1987  
Firma: Enzo Berta  
Tel. 0123 4567

Catasto dei Fabbricati - Situazione al 02/09/2021 - Comune di CHIALAMBERTO (C604) - < Foglio: 34 - Particella: 248 - Subalterno: 2 >  
VIA BRENO n. 71 piano: S1-1;

Ultima planimetria in atti