

Agenzia delle Entrate
CATASTO FABBRICATI
Ufficio Provinciale di
Matera

Dichiarazione protocollo n. MT0090232 del 09/11/2016

Planimetria di u.i.u. in Comune di Matera

Via Leonardo Da Vinci

civ. 29

Identificativi Catastali:

Sezione:

Foglio: 159

Particella: 5063

Subalterno: 29

Compilata da:

Lobascio Giandomenico

Iscritto all'albo:

Architetti

Prov. Matera

N. 429

Scheda n. 1

Scala 1:100

PIANO TERRA

H=2.83

Corte

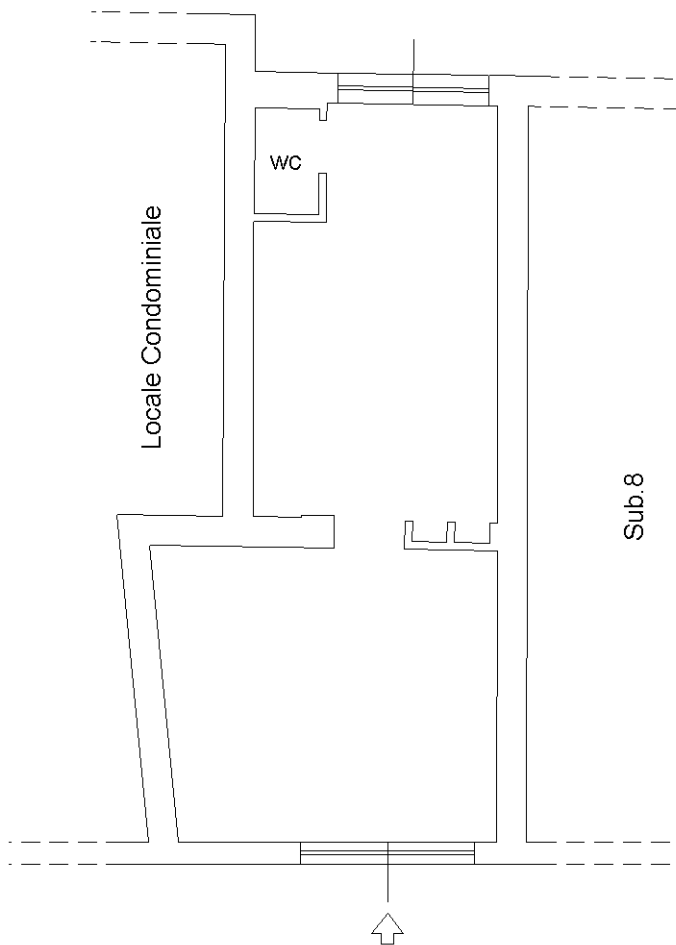

Via Leonardo Da Vinci



Catasto dei Fabbricati - Situazione al 19/04/2024 - Comune di MATERA(F052) - < Foglio 159 - Particella 5063 - Subalterno 29 >
VIA LEONARDO DA VINCI n. 29 Piano T

Ultima planimetria in atti