

Eredi di Mirelli Carmine

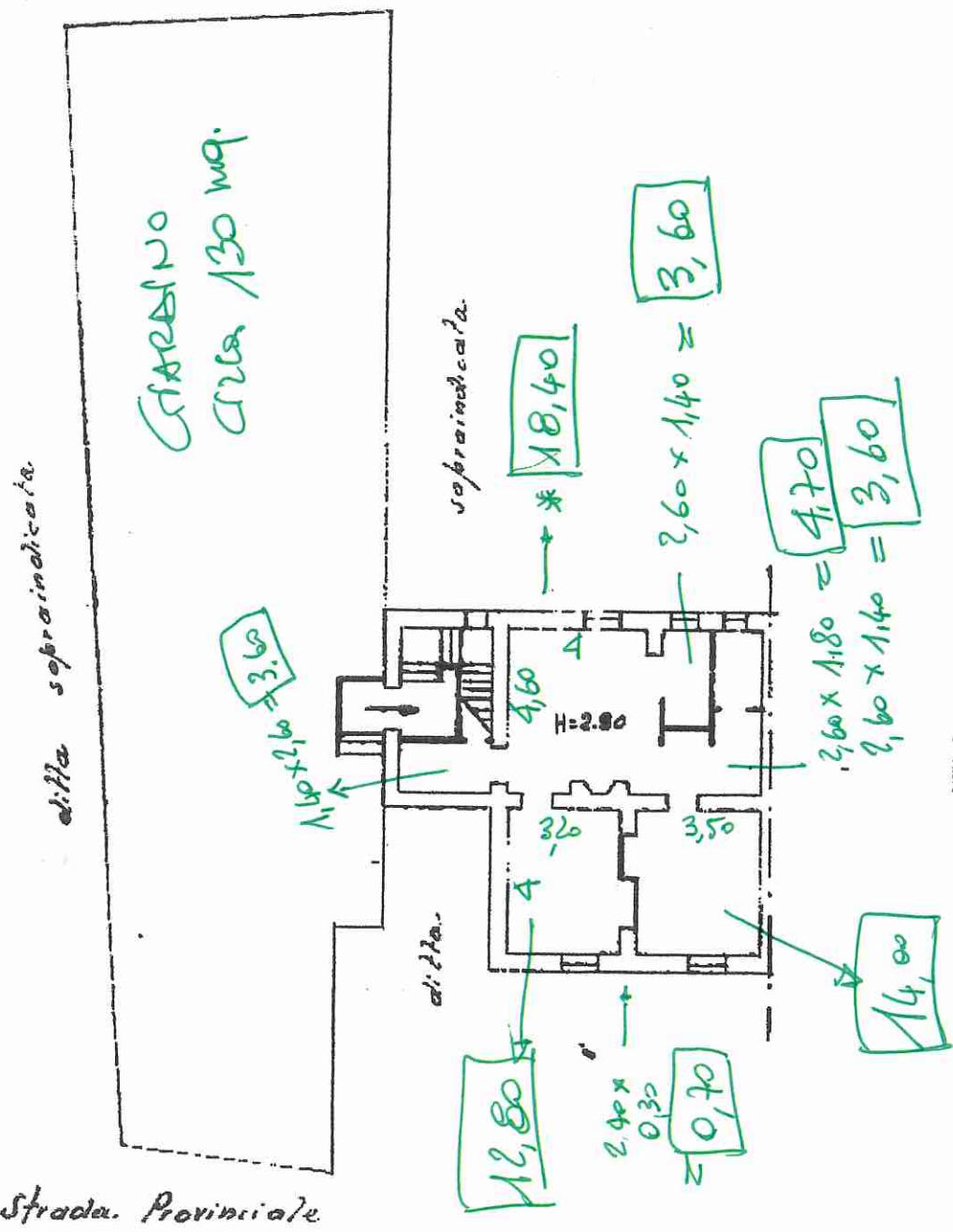

ACCERTAMENTO GENERALE DELLA
 PROPRIETA' IMMOBILIARE IRDANA

IR. 27 E. 13 aprile 1939 (N. 101/22)

COMUNE
 di TORRICELLA ...

Talloncino di riscontro
 DELLA
 SCHEDA NUMERO

13185410

AVVERTENZA: Il presente talloncino deve essere incollato a cura del dichiarante sulla planimetria (riprodotta in unico immobile denunciata con la presente scheda) da presentare al sensi dell'articolo 7 del R. D. L. 13 aprile 1939, N. 111, n. 852.

TOTALE
 circa 58,00
 + 3,60 (2 posti letto
 entrate)
 = MQ 61,60

ORIENTAMENTO

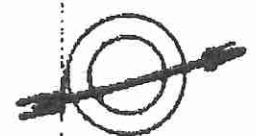

SCALA DI 1: 200