

MODULARIO
P. 179 FORM. 487



MINISTERO DELLE FINANZE
DIREZIONE GENERALE DEL CATASTO E DEI SS.TT.EE.
CATASTO EDILIZIO URBANO (RDL 13-4-1939, n. 652)

MOD. 8M (CEU)

LIRE
500

Planimetria di u.i.u. in Comune di MARANDELLO via COLOMBO civ.

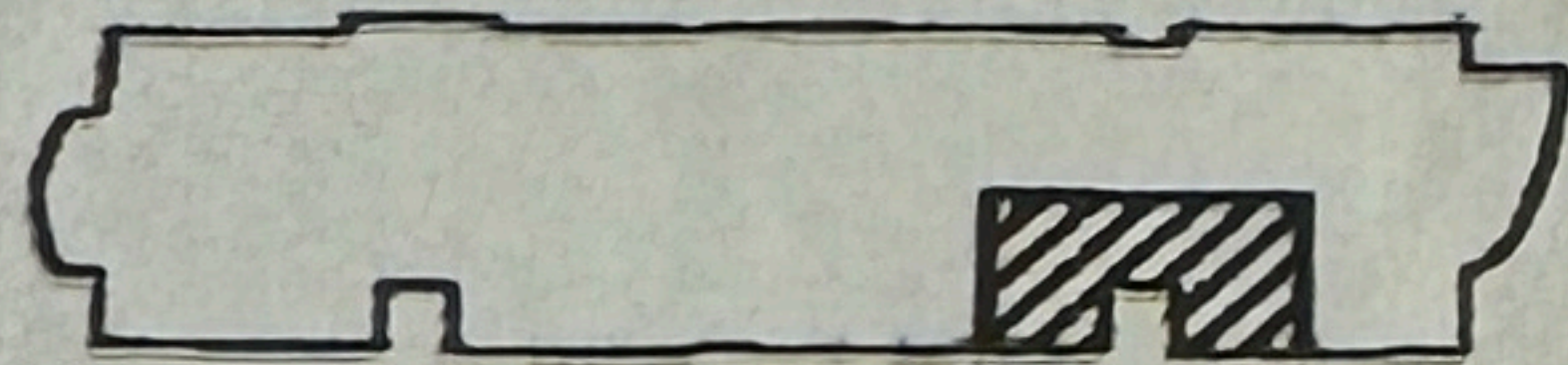

FOGLIO 4A
MAPPALE 513 sub. 62
scala 1:1000

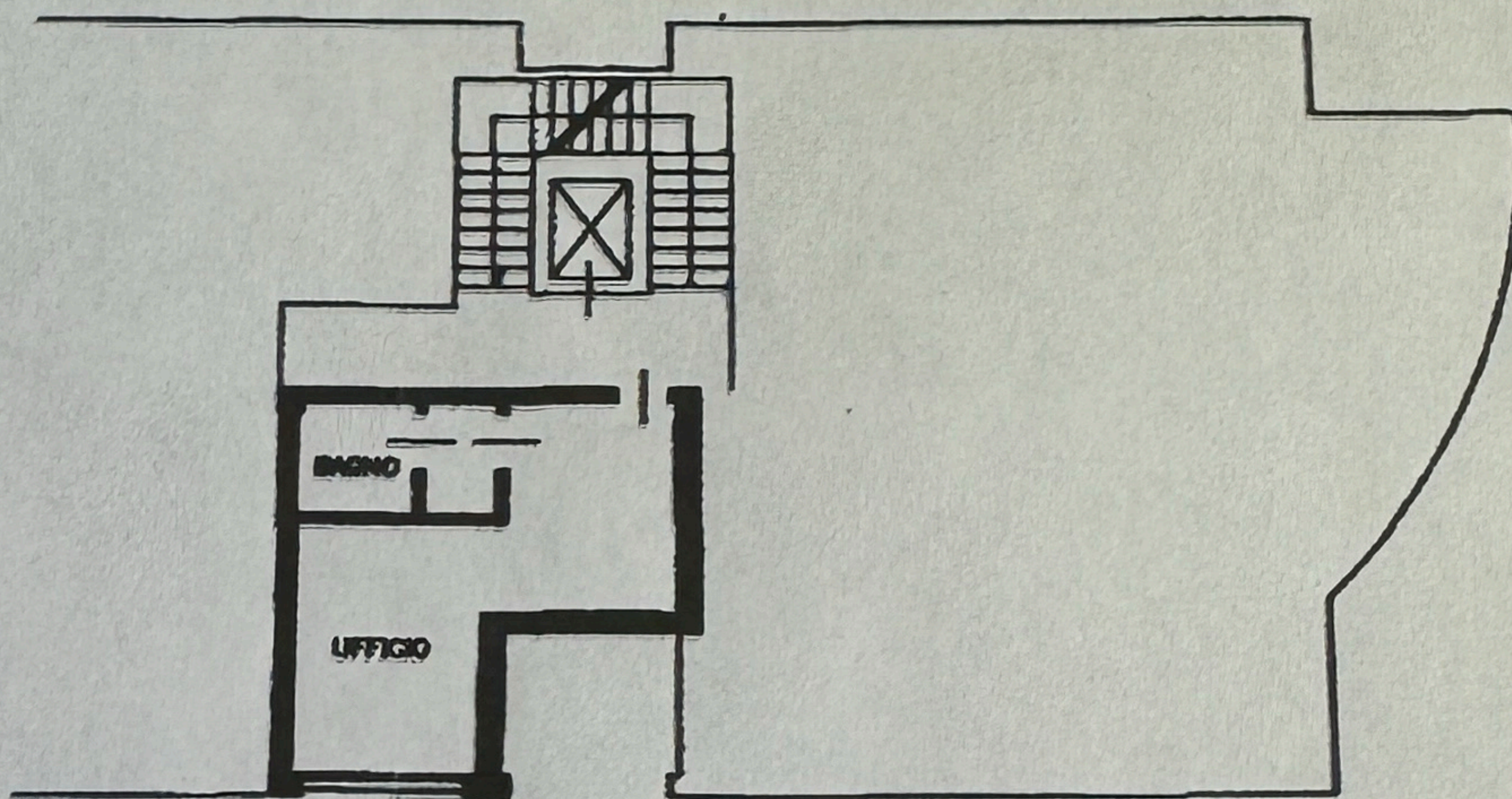
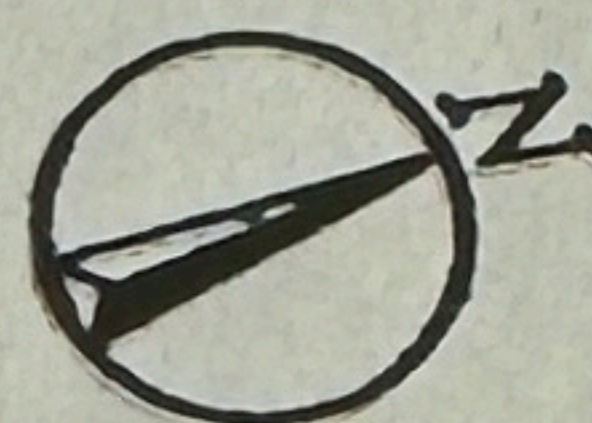

PIANO PRIMO
h = 2.83

ORIENTAMENTO

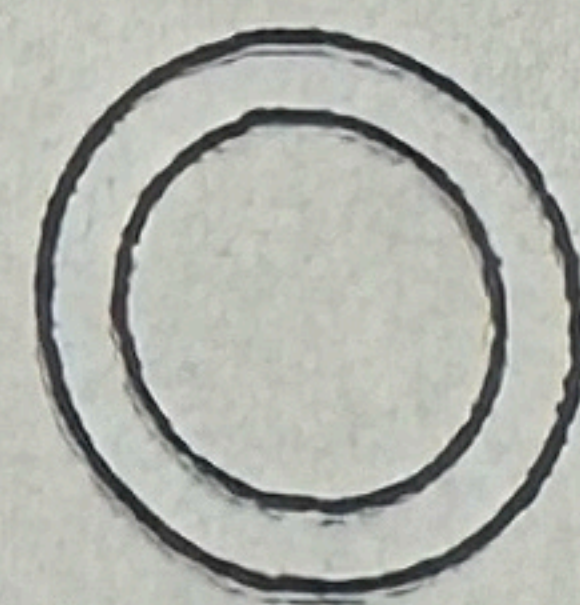

SCALA DI 1:200

input 01

Catasto degli Edificati - Situazione al 02/05/2024 - Comune di MARANELLO(E904) - < Foglio 4 - Particella 513 - Subaltemo 62 >
VIA CRISTOFORO COLOMBO Piano 1

Dichiarazione di N.C.
Denuncia di variazione

Compilata dal Geom. SAUCI PIROLO
Titolo, cognome e nome

RISERVATO ALL'UFFICIO



Identificativi catastali
Ultima planimetria in atti

Iscritto all'albo de GEOMETRI

della provincia di TORONA n. 1476

Data presentazione: 01/01/1994 - Data: 02/05/2024 - n. T316490 - Richiedente: VLMTZN58H26E904B

Totale schede: 1 - Formato di acquisizione: A4(210x297) - Formato stampa richiesto: A4(210x297)