

**Agenzia delle Entrate**  
**CATASTO FABBRICATI**  
Ufficio provinciale di  
Siracusa

Dichiarazione protocollo n. SR0026859 del 11/04/2018  
Planimetria di u.i.u. in Comune di Melilli  
Contrada Bondife'

civ. SNC

Identificativi Catastali:  
Sezione: 59  
Foglio: 997  
Particella: 997  
Subalterno:

Compilata da:  
Giampapa Giuseppe  
Iscritto all'albo:  
Ingegneri  
Prov. Siracusa N.1296

Scheda I - Scala 1: 500

Ultima planimetria in atti

PIANO PRIMO

LEGENDA

A- CORTE/PIAZZALE

B- UFFICIO/ARCHIVIO

C- DEPOSITO/MAGAZZINO

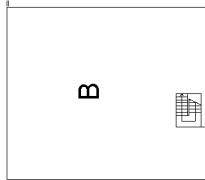

PIANO TERRA

625

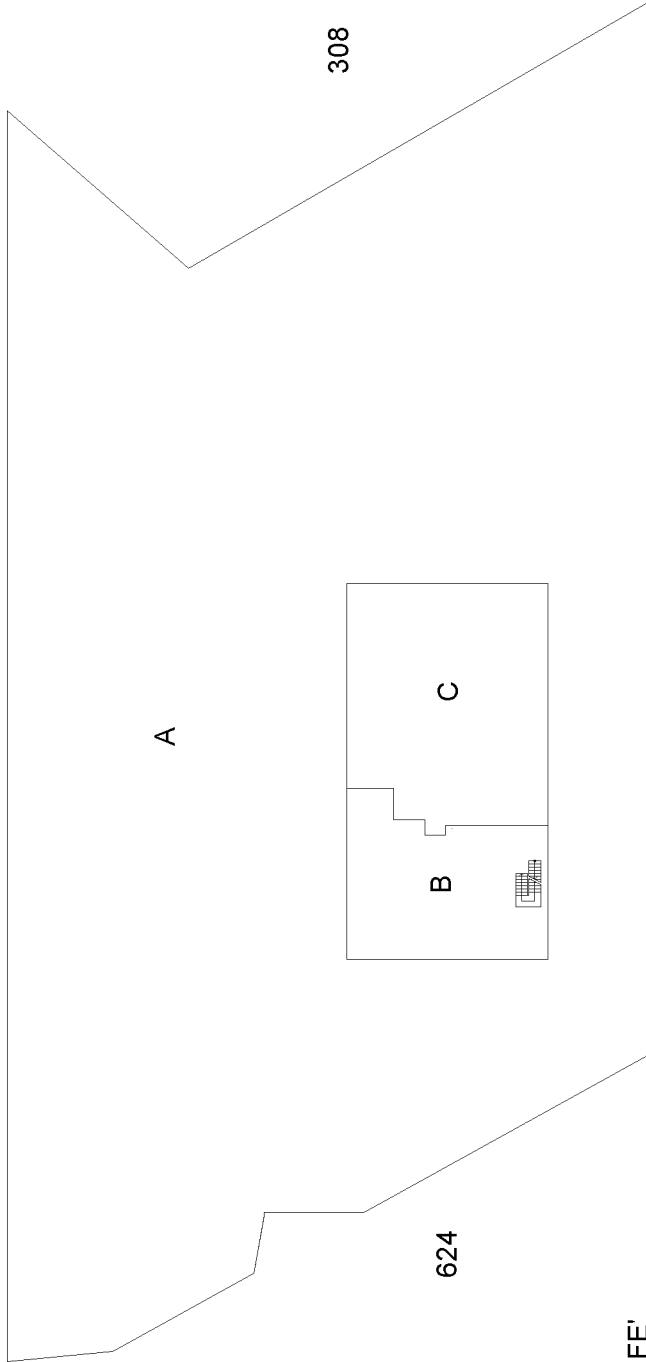

624

314

CONTRADA BONDIFE'

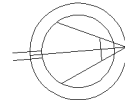

**Agenzia delle Entrate**  
**CATASTO FABBRICATI**  
Ufficio provinciale di  
Siracusa

Dichiarazione protocollo n. SR0026859 del 11/04/2018  
Planimetria di u.i.u. in Comune di Melilli  
Contrada Bondife'

civ. SNC

Compilata da:  
Giampapa Giuseppe  
Iscritto all'albo:  
Ingegneri  
Prov. Siracusa N.1296

Identificativi Catastali:  
Sezione: 59  
Foglio: 997  
Particella: 997  
Subalterno:

Scheda  
Scala 1: 500

Ultima planimetria in atti

PIANO PRIMO

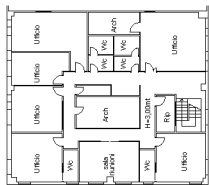

PIANO TERRA

625

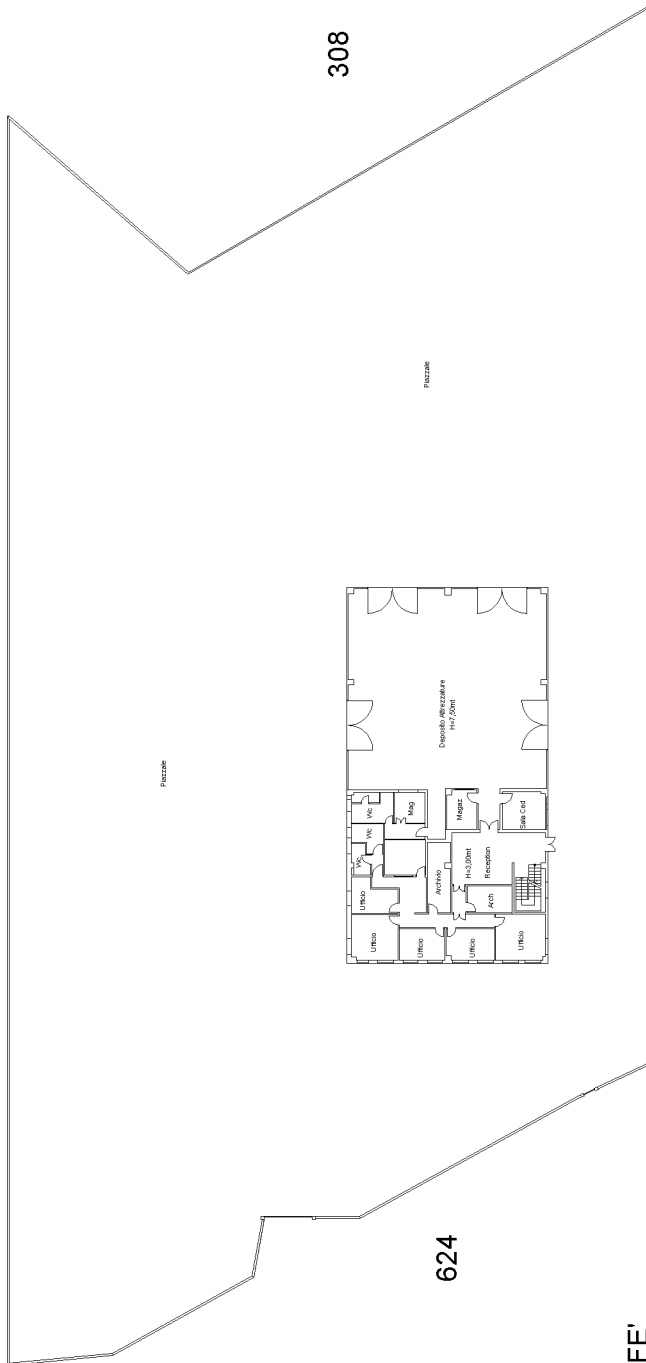

308

624

314

CONTRADA BONDIFE'

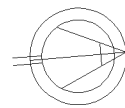

N

**Agenzia delle Entrate**  
**CATASTO FABBRICATI**  
Ufficio provinciale di  
Siracusa

Dichiarazione protocollo n. SR0026859 del 11/04/2018  
Planimetria di u.i.u. in Comune di Melilli  
Contrada Bondife'

Scala 1: 200

Identificativi Catastali:  
Sezione: 59  
Foglio: 59  
Particella: 997  
Subalterno:

civ. SNC

Compilata da:  
Giampapa Giuseppe  
Iscritto all'albo:  
Ingegneri  
Prov. Siracusa  
N. 1296

Ultima planimetria in atti

Data: 13/10/2023 - n. T312493 - Richiedente: MRALSN78T09I754P

Totale schede: 3 - Formato di acquisizione: A3(297x420) - Formato stampa richiesto: A4(210x297)

PIANO PRIMO

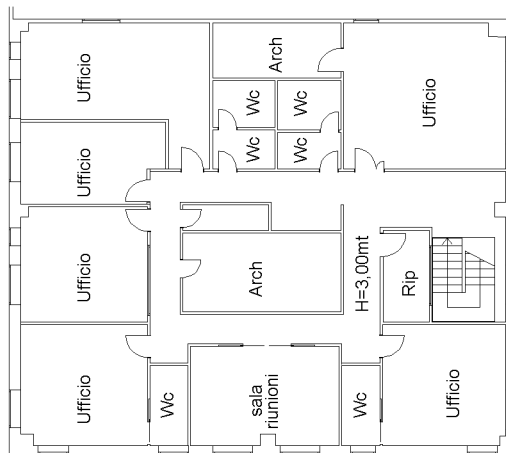

PIANO TERRA

