

Agenzia delle Entrate
CATASTO FABBRICATI
Ufficio Provinciale di
Como

Dichiarazione prototipale n. CO0140661 del 19/12/2018

Planimetria di u.i.u. in Comune di Poglio

Strada Del Castello

civ. SNC

Identificativi Catastali:

Sessione:

Foglio: 28

Particella: 14507

Subalterno:

Compilata da:
Cervini Patrizia

Iscritto all'albo:
Geometri

Prov. Como

N. 2234

ed. n. 1

Scala 1:200

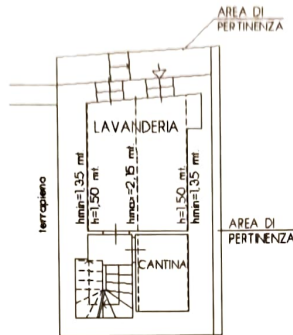

PIANO PRIMO
SOTTOSTRADA

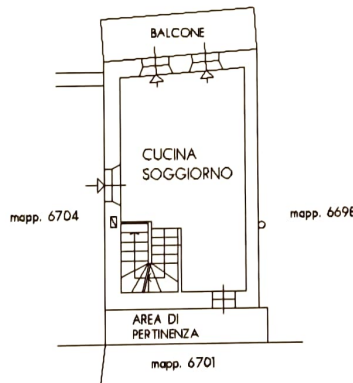

PIANO TERRA
h = 2,40 mt.

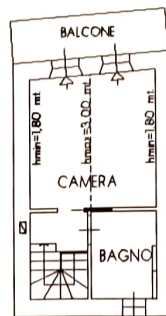

PIANO PRIMO
SOTTOTETTO



na planimetria in atti