

Dichiarazione di N.C.
Denuncia di variazione

Compilata dal Ing. SASSI
(Titolo, cognome e nome)
SASSI Matteo
Iscritto all'albo de ingegneri
della provincia di Vercelli n. 431
data 22/11/95 Firma Matteo Sassi

RISERVATO ALL'UFFICIO

Dr. Ing. **MATTEO SASSI**
N° ISCR. 431
ALBO DI VERCELLI

Identificativi catastali
F.
n. sub.

CATASTO EDILIZIO URBANO (RDL 13-4-1939, n. 652)

385

DOSSO VERCELLI via Leone Caterina civ. 11

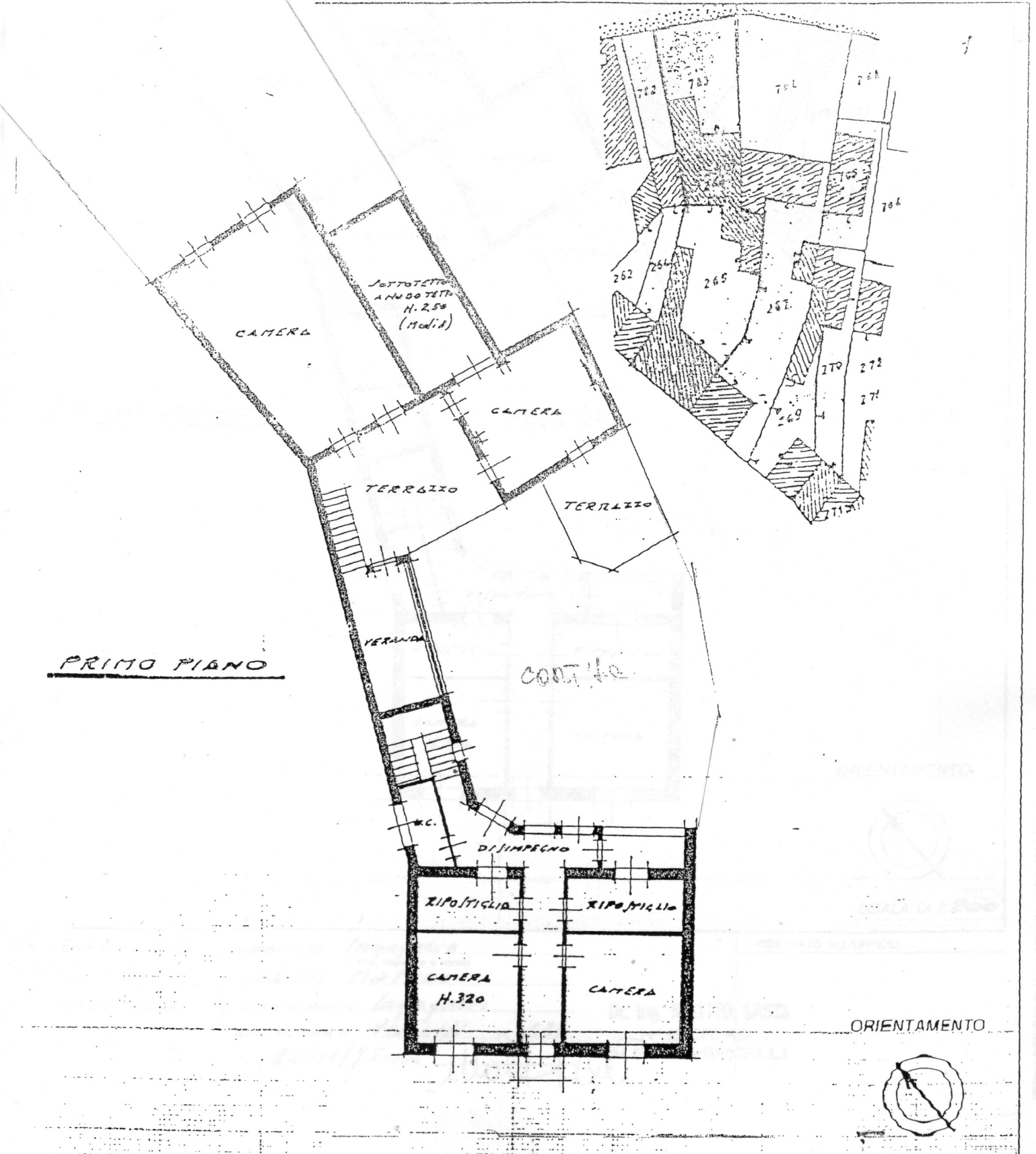

PRIMO PIANO

CONTINUA

ORIENTAMENTO

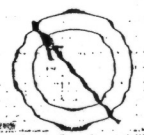

SCALA DI 1:200