

**Agenzia delle Entrate
CATASTO FABBRICATI
Ufficio Provinciale di
Milano**

Dichiarazione protocollo n. MI0070616 del 21/02/2018

Planimetria di u.i.u. in Comune di Milano

Via Antonio Pallaiuolo

civ. 9

Identificativi Catastali:

Sezione:

Foglio: 224

Particella: 296

Subalterno: 19

Compilata da:

Rossetti Roberto

Iscritto all'albo:

Geometri

Prov. Milano

N. 9744

Scheda n. 1

Scala 1:200

PIANO TERZO

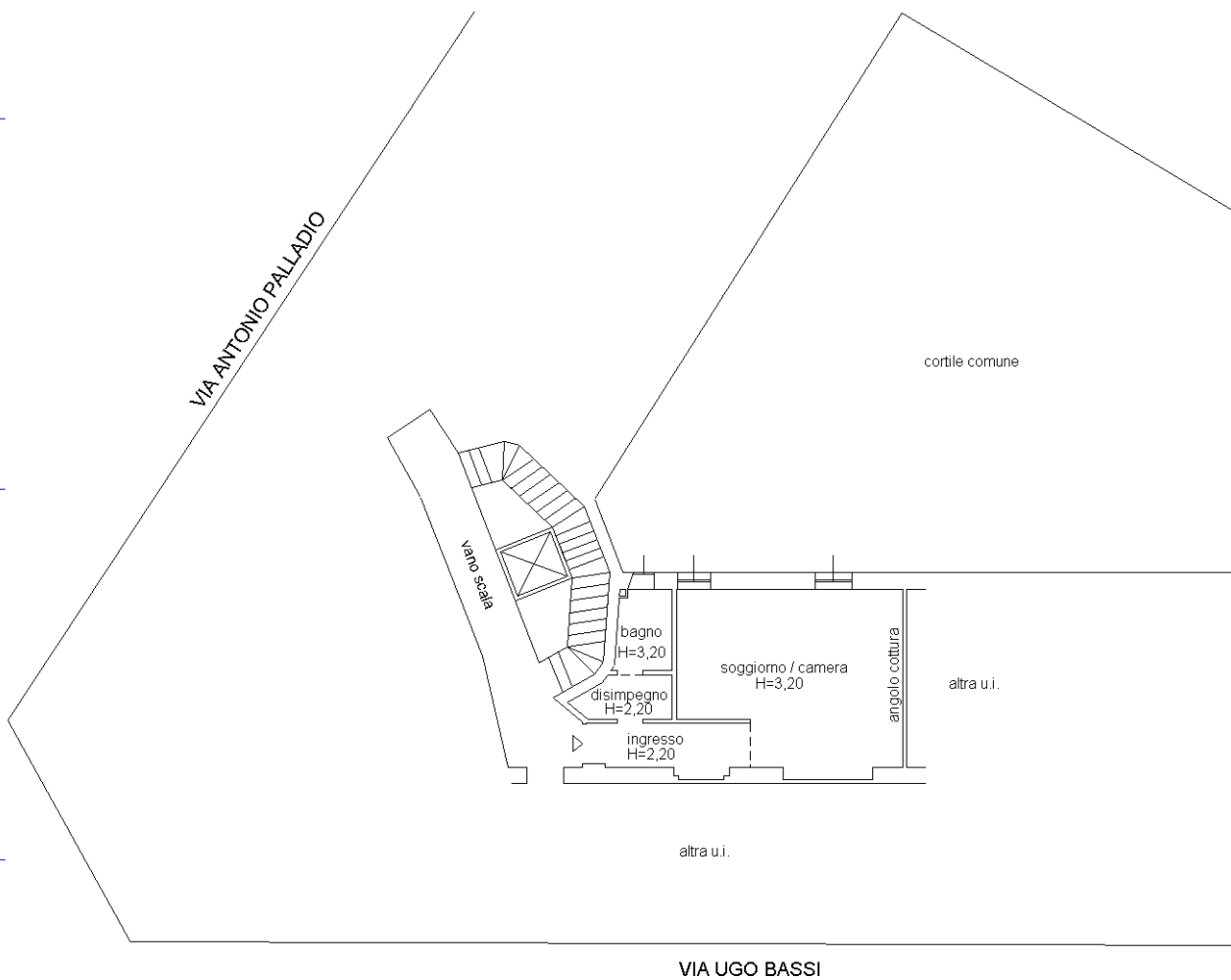

Ultima planimetria in atti