

via San Cristoforo 10/12 - Brescia

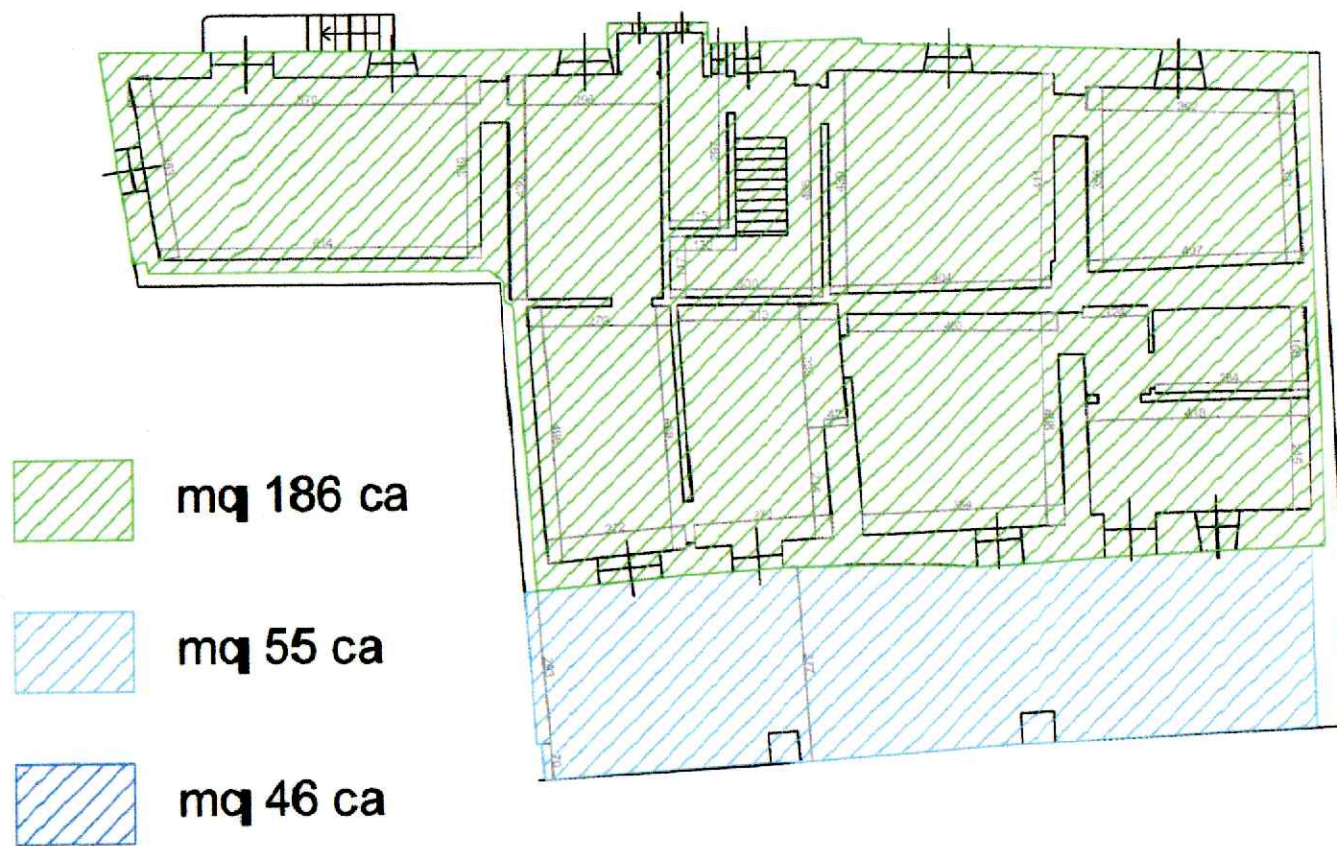

Piano Primo

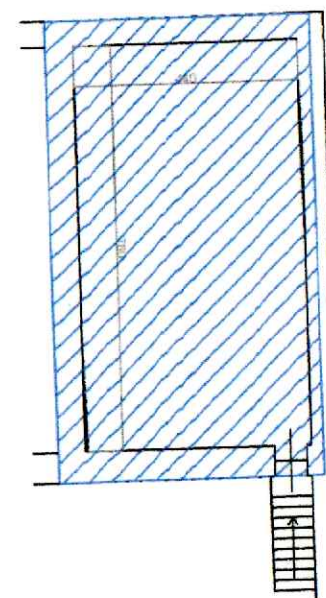

Scala 1 : 100



Data la forte irregolarità del fabbricato tale rilievo è da intendersi come rilievo non di dettaglio

Agenzia delle Entrate
CATASTO FABBRICATI
Ufficio provinciale di
Brescia

Dichiarazione protocollo n. BS0158926 del 21/06/2022

Comune di Brescia

Via San Cristoforo

civ. 10-12

Identificativi Catastali:

Sezione: NCT

Foglio: 12

Particella: 23

Subalterno:

Compilata da:

Matarozzo Angelo

Iscritto all'albo:

Geometri

Prov. Milano

N. 11312

Geometria	
n. 1	Scala 1: 200

PIANO TERRA

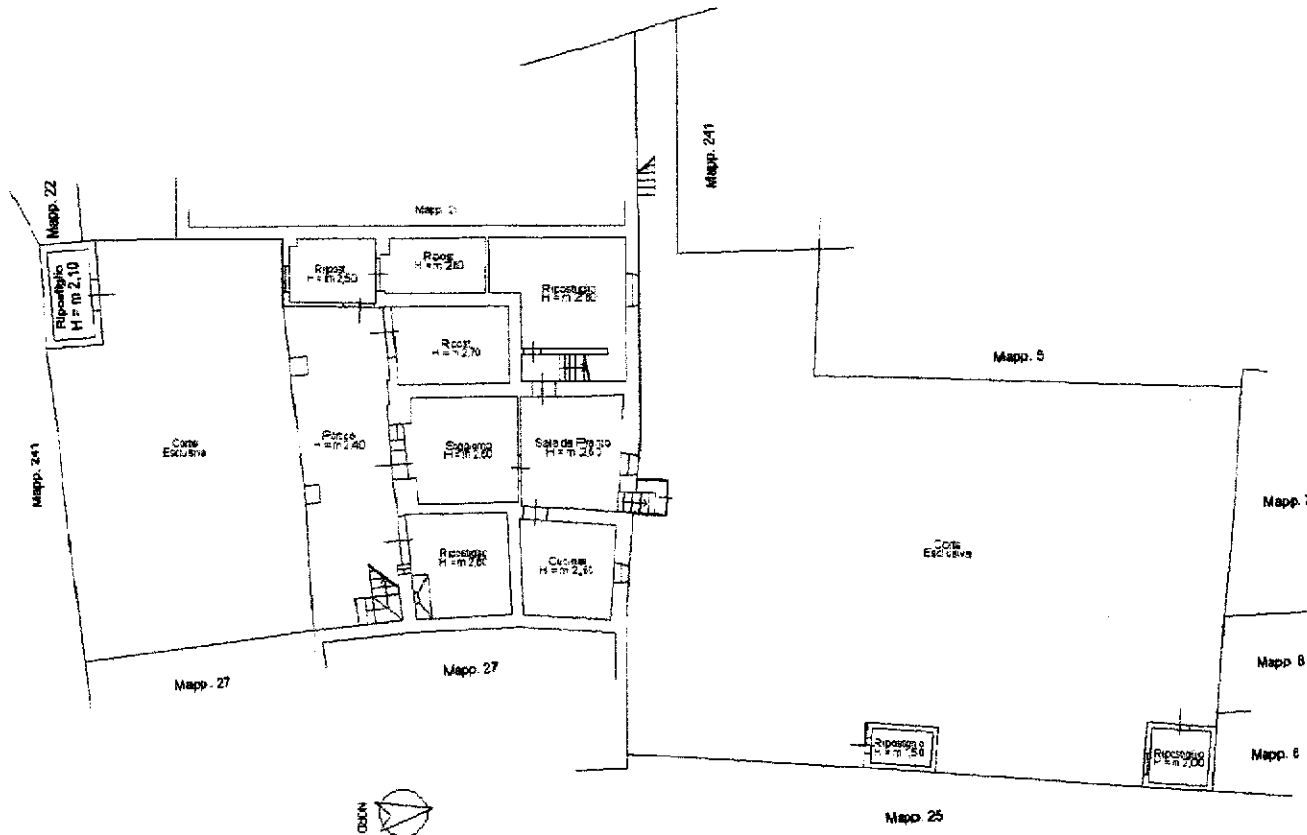

DATA 24/06/2022 - n. 124051 - COMUNE DI BRESCIA - UFFICIO PROVINCIALE DI BRESCIA
Iscritto all'albo: Geometri
Prov. Milano
N. 11312