

MODULARIO  
F. - Cat. S. T. - 315



MINISTERO DELLE FINANZE  
DIREZIONE GENERALE DEL CATASTO E DEI SERVIZI TECNICI ERARIALI

MOD. B (Nuovo Catasto Edilizio Urbano)

# NUOVO CATASTO EDILIZIO URBANO

Lire  
20

(R. DECRETO-LEGGE 13 APRILE 1939, N. 652)

Planimetria dell'immobile situato nel Comune di PORTOMAGGIORE Via E. CURIEL

Ditta Mascellani Luciano nato a Portomaggiore il 24.6.1937

Allegata alla dichiarazione presentata all'Ufficio Tecnico Erariale di FERRARA

Scheda n° 0180435

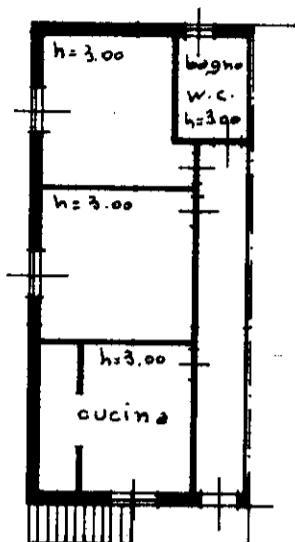

PIANO PRIMO

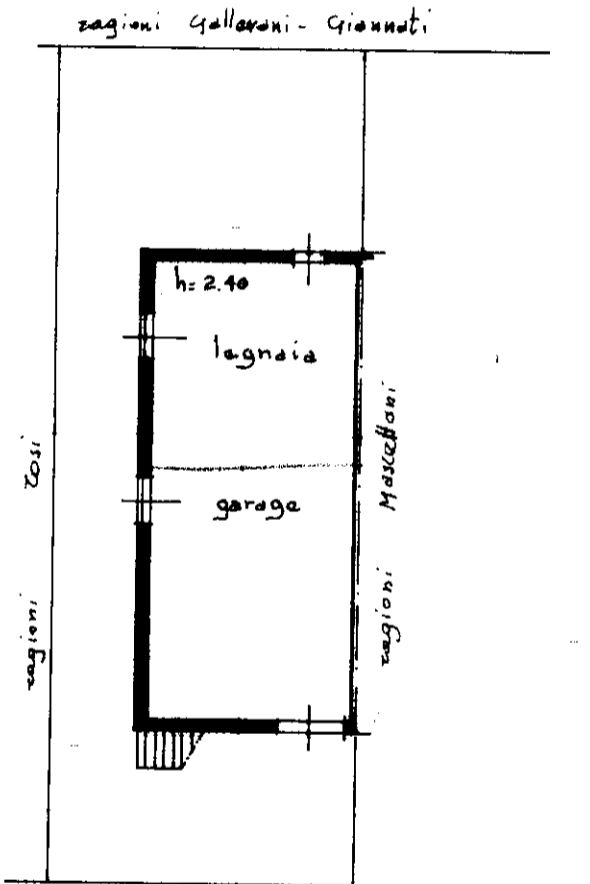

PIANO TERRA

VIA E. CURIEL

ORIENTAMENTO

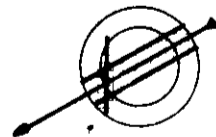

SCALA DI 1:200



SPAZIO RISERVATO PER LE ANNOTAZIONI D'UFFICIO

DATA

PROT. N°

10/9/64

212/60



Compilata dal Geom. Mario Gentile  
(Titolo, nome e cognome del tecnico)

Iscritto all'Albo de Geometri  
della Provincia di Ferrara

DATA

13/12/1964

Firma:

Mario Gentile

ISTITUTO POLIGRAFICO DELLO STATO