

Agenzia delle Entrate  
CATASTO FABBRICATI  
Ufficio Provinciale di  
Pisa

Dichiarazione protocollo n. PI0034754 del 06/05/2022

Comune di Pontedera

Via Del Casone

civ. 12-A

Identificativi Catastali:

Sezione:

Foglio: 47

Particella: 757

Subalterno: 11

Compilata da:  
Nieri Maurizio

Iscritto all'albo:  
Geometri

Prov. Pisa

N. 00852

Planimetria

Scheda n. 1

Scala 1:200

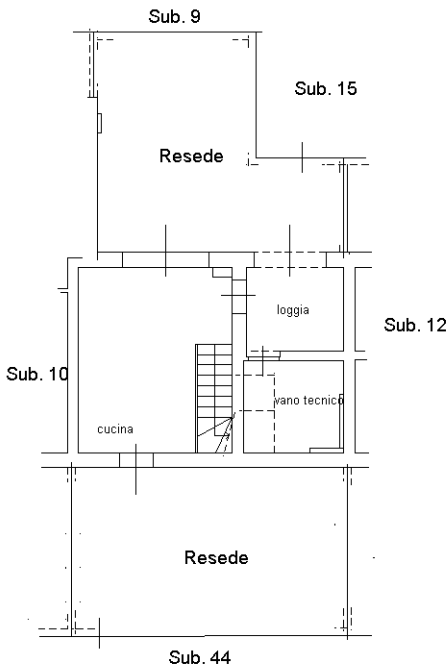

PIANO Terra  
H. 2,70 m

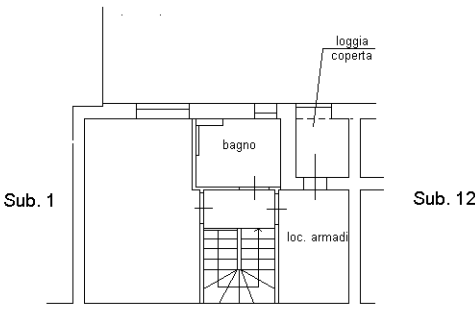

PIANO Primo  
H. 2,70 m

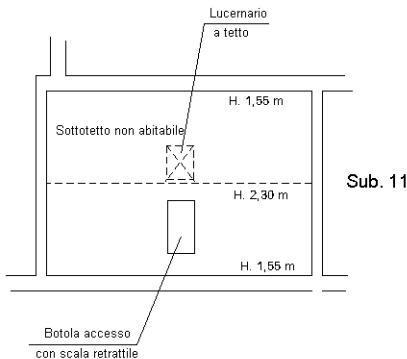

PIANO Secondo  
(Sottotetto)

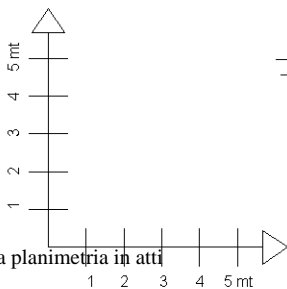

Ultima planimetria in atti