

MODULARIO
F. - Cat. S. T. - 315



MINISTERO DELLE FINANZE
DIREZIONE GENERALE DEL CATASTO E DEI SERVIZI TECNICI ERARIALI

Mod. B (Nuovo Catasto Edilizio Urbano)

Lire
20

NUOVO CATASTO EDILIZIO URBANO

(R. DECRETO-LEGGE 13 APRILE 1939, N. 652)

Planimetria dell'immobile situato nel Comune di Grottaferrata Via Sentiero delle Mimose

Ditta Gino De Rossi n. Roma 31/1/1912 e Nella Ferri n. Roma 5/1/1921

Allegata alla dichiarazione presentata all'Ufficio Tecnico Erariale di Roma

Allegato Scheda N° 1475110

PIANO SEMINTERRATO H = 2.40

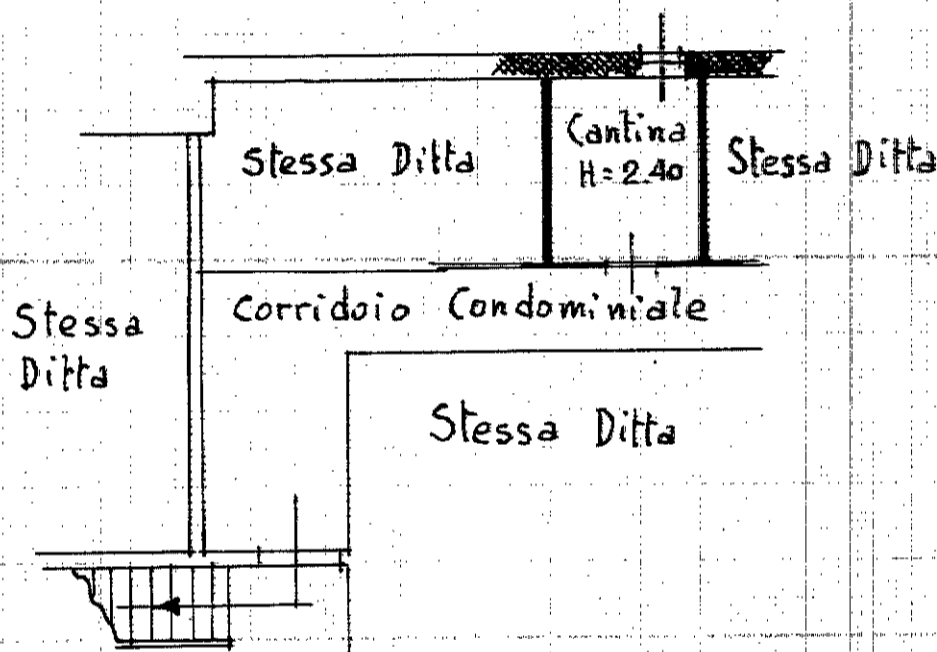

ORIENTAMENTO



SCALA DI 1:100

SPAZIO RISERVATO PER LE ANNOTAZIONI D'UFFICIO

DATA
PROT. N°

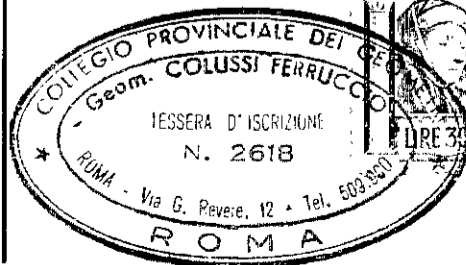

Compilata dal Geom. Colussi Ferruccio
(Titolo, nome e cognome del tecnico)

Iscritto all'Albo dei Geometri
della Provincia di Roma

DATA 25/3/1969

Firma: F. Colussi

ISTITUTO POLIGRAFICO DELLO STATO

MODULARIO
F. - Cat. S. T. - 315



MINISTERO DELLE FINANZE

Mod. B (Nuovo Catasto Edilizio Urbano)

DIREZIONE GENERALE DEL CATASTO E DEI SERVIZI TECNICI ERARIALI

Lire
20

NUOVO CATASTO EDILIZIO URBANO

(R. DECRETO-LEGGE 13 APRILE 1939, N. 652)

Planimetria dell'immobile situato nel Comune di Grottaferrata Via Sentiero delle Mimose
Ditta Gino De Rossi n. Roma 31/1/1912 e Nella Ferri n. Roma 5/1/1921
Allegata alla dichiarazione presentata all'Ufficio Tecnico Erariale di Roma

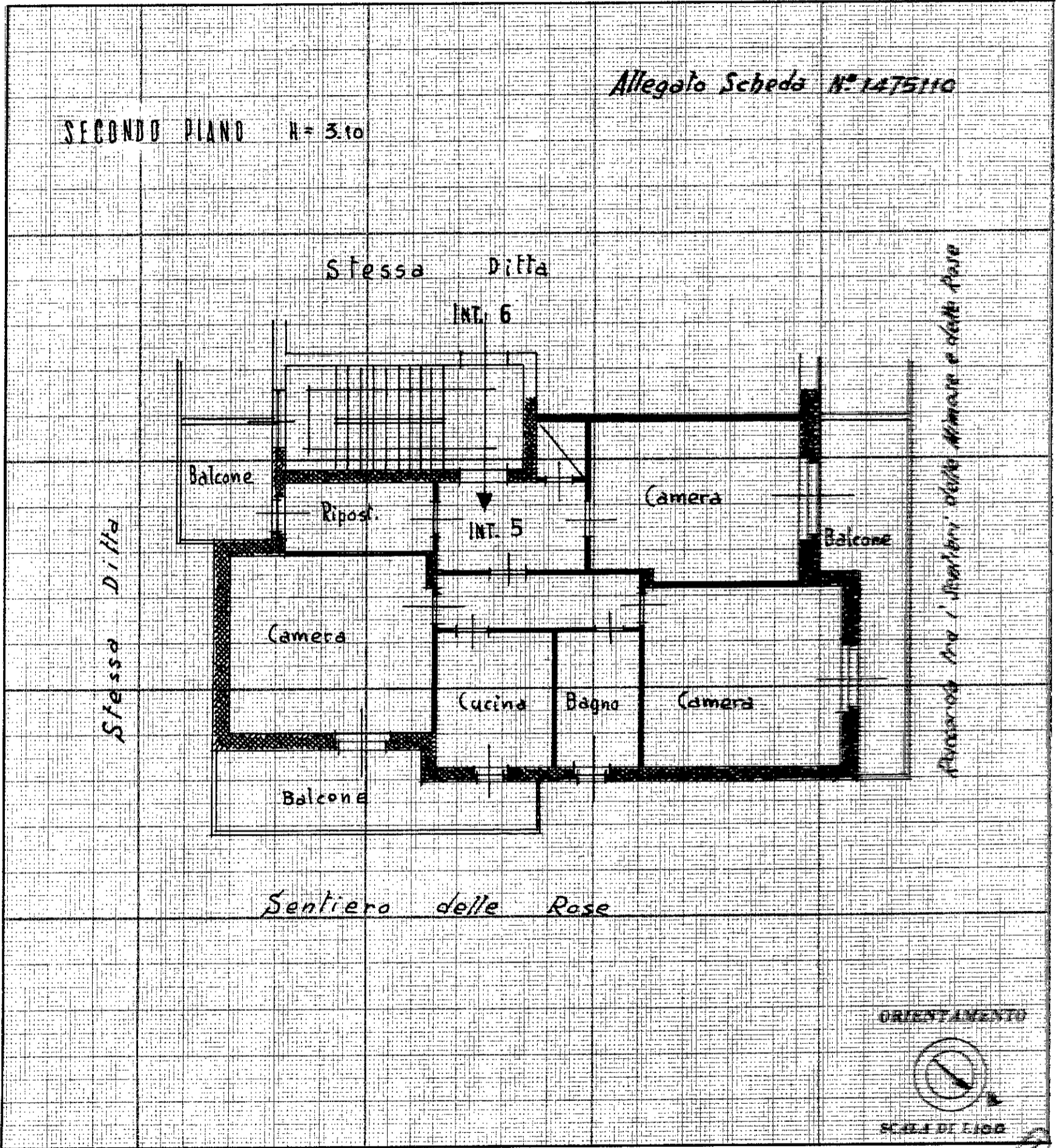

SPAZIO RISERVATO PER LE ANNOTAZIONI D'UFFICIO

DATA
PROT. N°

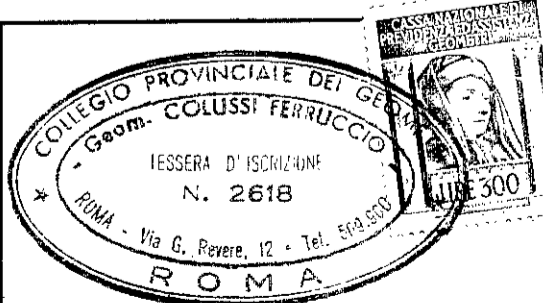

Compilata dal Geom. Colussi Ferruccio
(Titolo, nome e cognome del tecnico)

Iscritto all'Albo dei Geometri
della Provincia di Roma

DATA 25/3/1969

Firma: J. Colussi

ISTITUTO POLIGRAFICO DELLO STATO