

Ultima planimetria in atti
 Data: 11/03/2022 - n. T14342 - Richiedente: CLZDMN83H09H501X
 Totale schede: 1 - Formato di acquisizione: A3(297x420) - Formato stampa richiesta: A4(210x297)

Scala 1:200

**Agenzia del territorio
 CATASTO FABBRICATI**
 Ufficio provinciale di
 Viterbo

Dichiarazione protocollo n. VT0127355 del 30/1/2005
 Planimetria di n. r. u. in Comune di Canino
 Località: Pian Delle Pozze
 est.

Identificativi Catastali:
 Sezione:
 Foglio: 19
 Particella: 275
 Subalterno:
 Compilata da:
 Operatore Prisco
 Iscritto all'albo:
 Geometri
 Prev. Viterbo
 N. 956

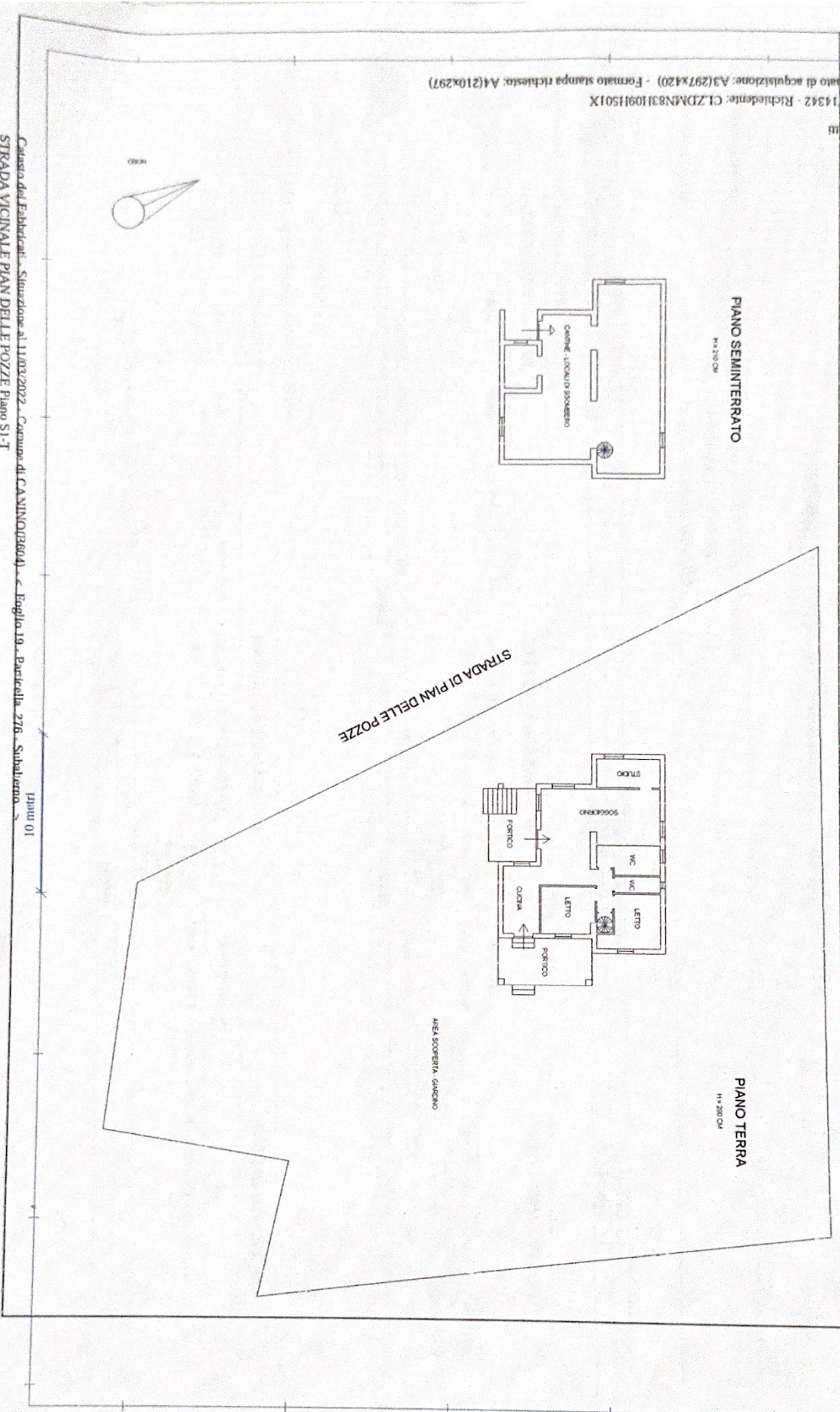

Catasto dei Fabbricati - Situazione al 11/03/2022 - Comune di CANINO (3604) - Foglio 19 - Particella 275 - Subalterno
 STRADA VICINALE PIAN DELLE POZZE Piano S1-T

10m 01