

**Agenzia del Territorio  
CATASTO FABBRICATI  
Ufficio Provinciale di  
Ancona**

Dichiarazione protocollo n. AN0234964 del 29/10/2008

Planimetria di u.i.u. in Comune di Jesi

Dei Fornaciai

civ.

Identificativi Catastali:

Sezione:

Foglio: 64

Particella: 63

Subalterno: 70

Compilata da:

Pigliapoco Alessandro

Iscritto all'albo:

Geometri

Prov. Ancona

N. 1571

Scheda n. 1

Scala 1:200

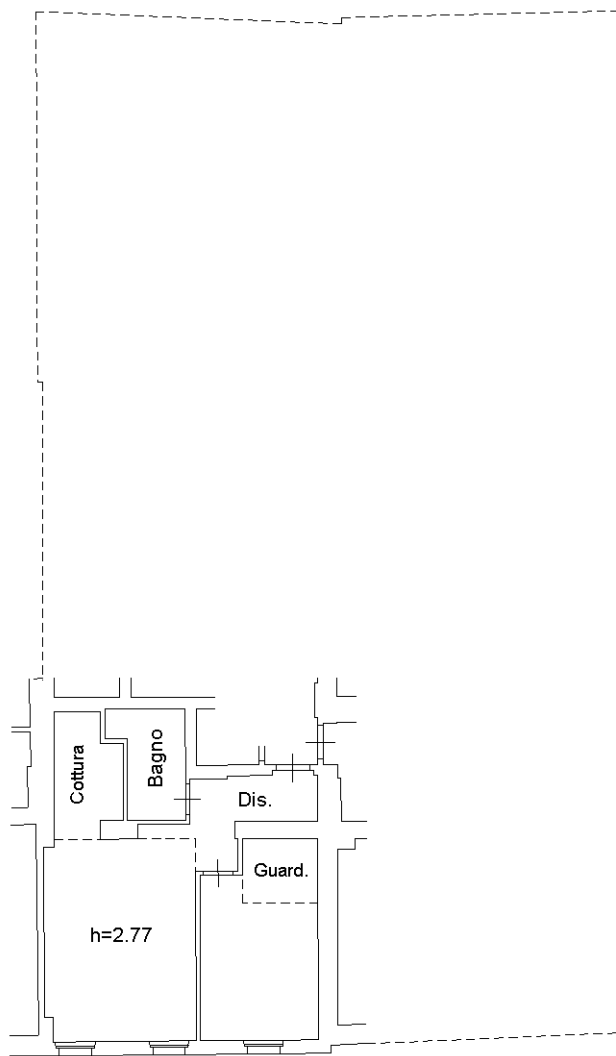

**PIANO PRIMO**

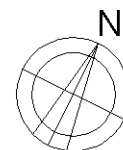

**ORIENTAMENTO**

Ultima planimetria in atti

Catasto dei Fabbricati - Situazione al 26/04/2019 - Comune di JESI (E388) - < Foglio: 64 - Particella: 63 - Subalterno: 70 >  
VIA ROMA piano: 1;