

Agenzia del Territorio
CATASTO FABBRICATI
Ufficio Provinciale di
Sondrio

Dichiarazione protocollo n. SO0121575 del 13/06/2007

Planimetria di u.i.u. in Comune di Teglio

Via Berti

civ. 23

Identificativi Catastali:

Sezione:

Foglio: 47

Particella: 366

Subalterno: 9

Compilata da:
Valli Claudio

Iscritto all'albo:
Geometri

Prov. Sondrio

N. 1058

Scheda n. 1

Scala 1:200

PIANO PRIMO

H=2.70

strada

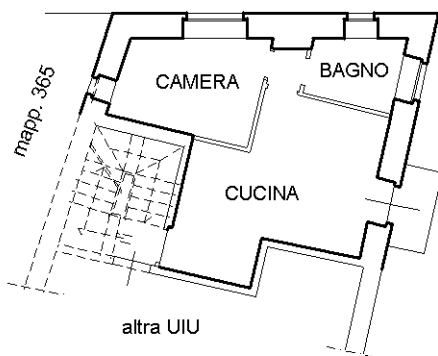

PIANO SECONDO

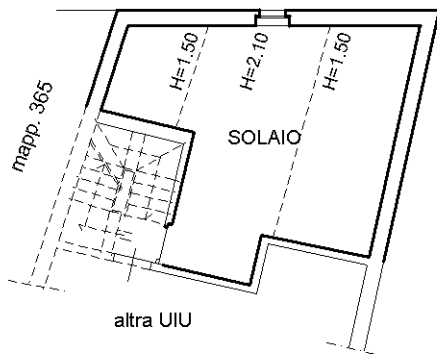

NORD

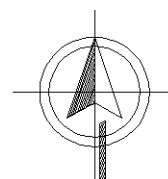

Ultima planimetria in atti