

PIANO PRIMO INTERRATO
H=2.50m

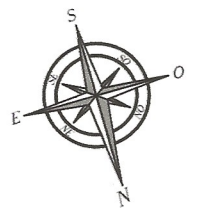

PIANO SEMINTERRATO

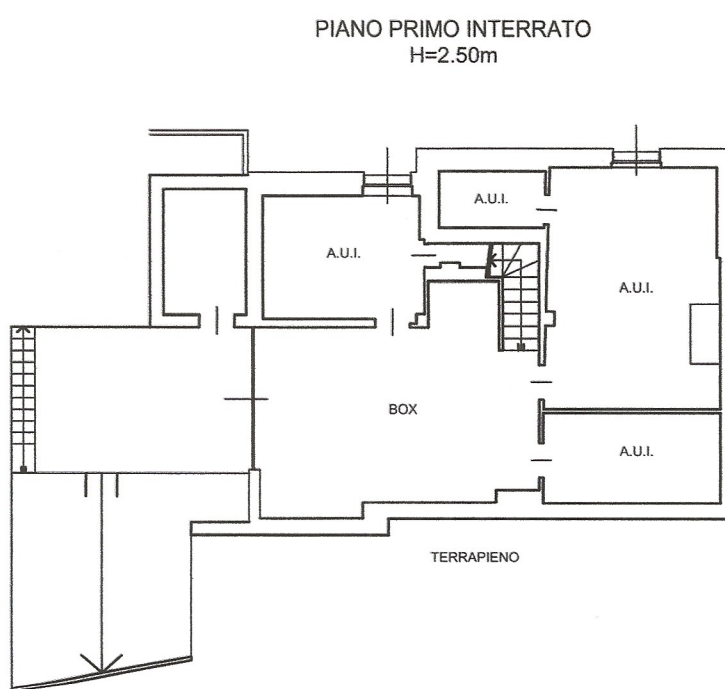
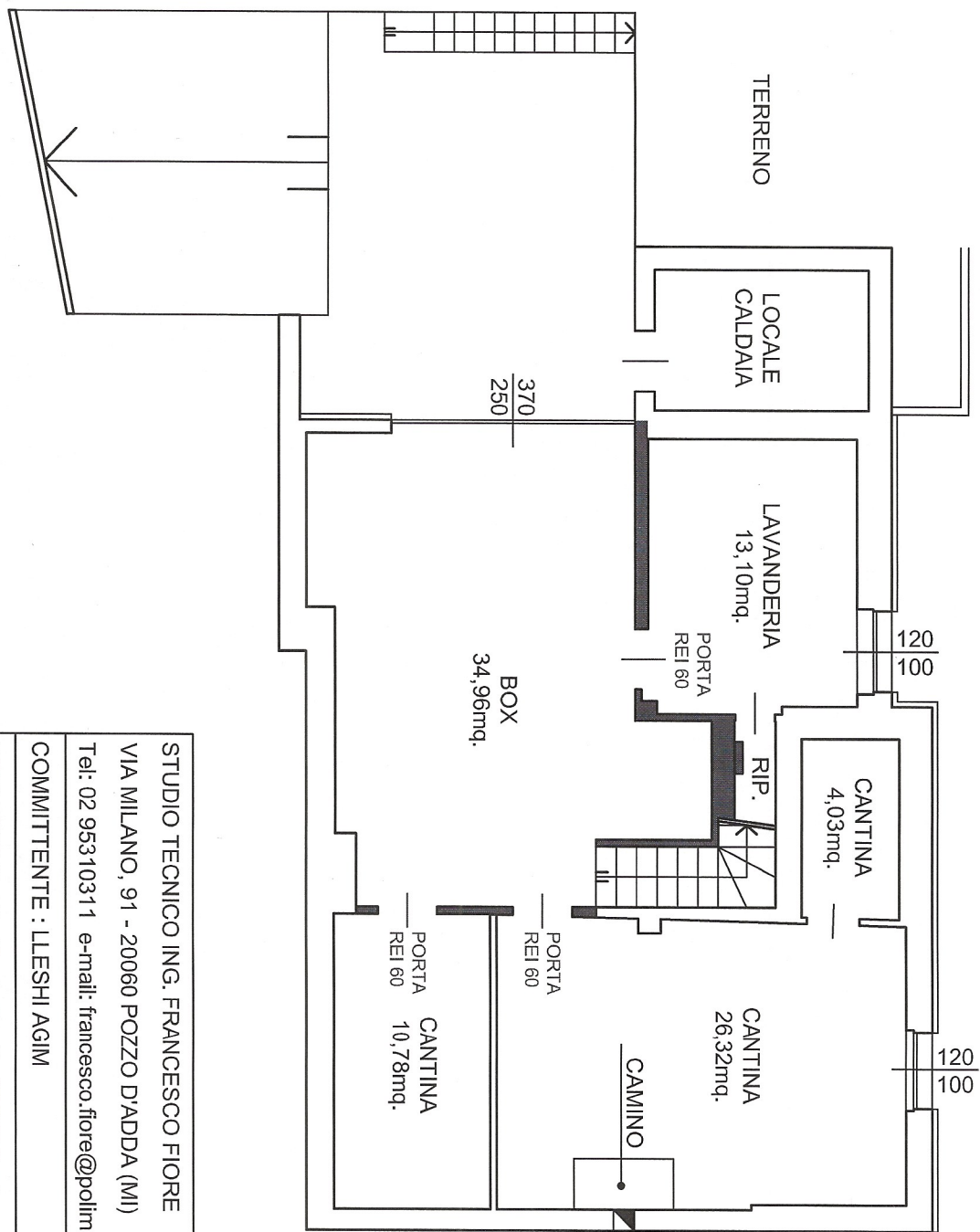

LEGENDA :
 PARETE REI 60

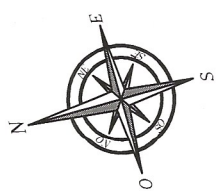

STUDIO TECNICO ING. FRANCESCO FIORE
 VIA MILANO, 91 - 20060 POZZO D'ADDA (MI)
 Tel: 02 95310311 e-mail: francesco.fiore@polimi.it

COMMITTENTE : LLESHI AGIM

UBICAZIONE: Via Mantegna, 7 - 20060 Basiano (MI)

OGGETTO: Indicazione strutture R.E.I. al piano seminterrato

SCALA: 1:100 DATA 27.01.2020

TAVOLA

2



STATO DI FATTO PIANO TERRA

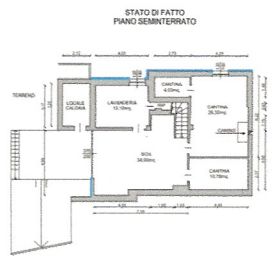

STATO DI FATTO PIANO SEMINTERRATO



STATO DI FATTO PROSPETTO NORD



STATO DI FATTO PROSPETTO EST



STATO DI FATTO PROSPETTO SUD

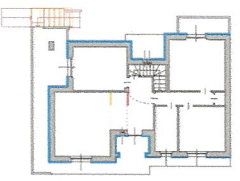

STATO COMPARATO PIANO TERRA

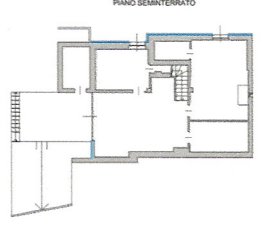

STATO COMPARATO PIANO SEMINTERRATO



STATO COMPARATO PROSPETTO NORD

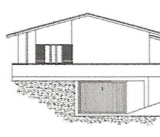

STATO COMPARATO PROSPETTO EST

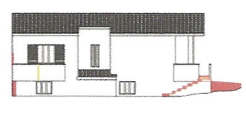

STATO COMPARATO PROSPETTO SUD

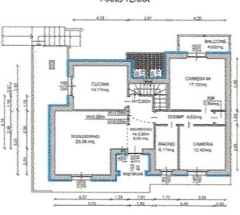

STATO DI PROGETTO PIANO TERRA

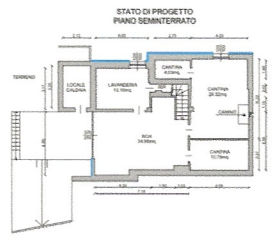

STATO DI PROGETTO PIANO SEMINTERRATO

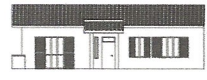

STATO DI PROGETTO PROSPETTO NORD

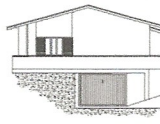

STATO DI PROGETTO PROSPETTO EST

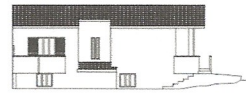

STATO DI PROGETTO PROSPETTO SUD

TABELLA R.A.1				
LOCALE	SUPERFICIE LOCALE	SUPERFICIE FINISITA	RAPPORTO	VERIFICA
BOGGIONO	21,36 mq	1.000,00 mq (100,00%)	0,28 / 26,36 mq (10)	0,120 < 0,125



ESTRATTO AEROFOTOGRAMMETRICO



ESTRATTO DI PGT

Intervento plurifamiliare con annessa bottega e locali a destinazione generale (P.L.B.)

LEGENDA

- ABUSATO
- CONTRIBUZIONE

COMPETE: PROGETTA: DIRETTORE LAVORI:

PROGETTO: STUDIO70

ALESSANDRO SOMMACHI, FRANCESCO FIORE, SERGIO DI NINNO INGEGNERI

CLIENTE: UFFICIO SCHEDE COMUNALE DI BASSANO (MI) Via Marconi, 10

PRODOTTORE: STUDIO70

1:100

VARIANTE ALLA SCIA n°50/2019

STATO DI FATTO - COMPARATO - PROGETTO - PIANO PIANO TERRA e SEMINTERRATO

PRODOTTORE - Studio 70 - Estratti aerofotogrammetrico e di PGT