

DIANO DRIMO  
H=

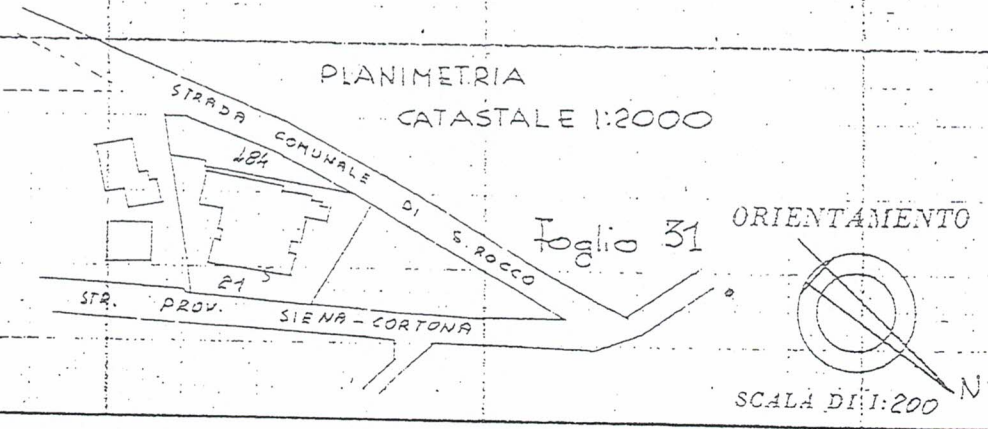

SPAZIO RISERVATO PER LE ANNOTAZIONI D'UFFICIO

Compilata dal *Geometra*  
**LINO CAPECCHI**  
(nome e cognome del tecnico)

Iscritto all'Albo dei *Geometri*  
della Provincia di **AREZZO**

DATA **10/Aprile 1978**

Firma: *Lino Capecchi*

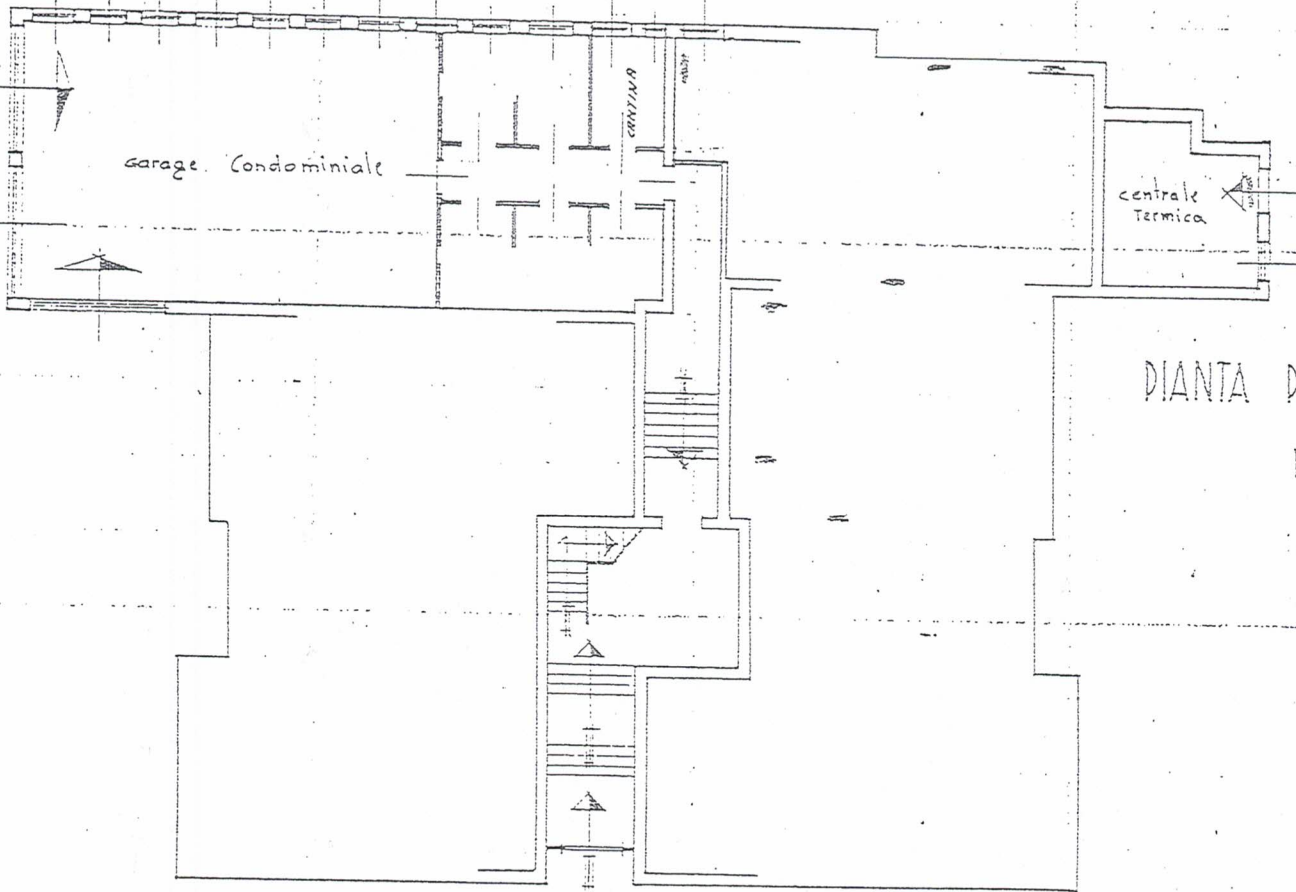

DIANTA DIANO TERRENO  
H

DATA  
PROT

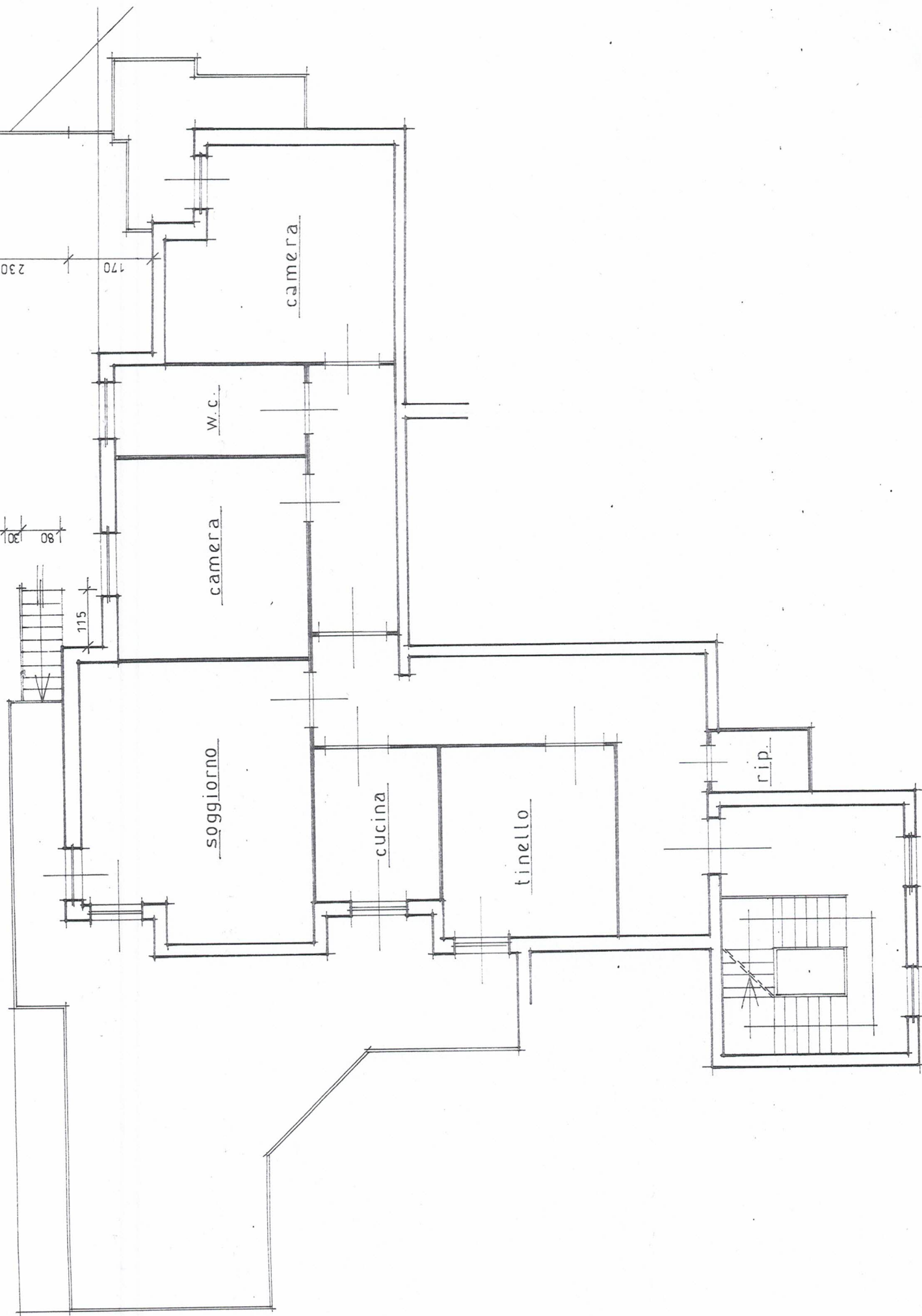

## Visura per soggetto limitata ad un comune

Situazione degli atti informatizzati al 28/08/2012

4	30	260	-	SIEMINAT IVO	2	21	45	Euro 10,52	Euro 4,43	FRAZIONAMENTO del 05/07/2006 n. 76033 .1/2006 in atti dal 05/07/2006 (protocollo n. AR0076033)
---	----	-----	---	-----------------	---	----	----	------------	-----------	---

**Totale: Superficie 02.92.05 Redditi: Dominicale Euro 139,30 Agrario Euro 54,35**

**Intestazione degli immobili indicati al n. 3**

N.	DATI ANAGRAFICI	CODICE FISCALE	DIRITTI E ONERI REALI
1	BATINI Lidia nata a LUCIGNANO il 17/05/1935 ISTRUMENTO (ATTO PUBBLICO) del 06/12/2001 Trascrizione n. 14152 .2/2001 in atti dal 17/12/2001 Repertorio n. : 46139 Rogante: LICENZIATI MAURIZIO Sede: MONTE SAN SAVINO DIVISIONE	BTNLDI35E57E718T*	(1) Proprieta' per 1/1 in regime di separazione dei beni

**4. Unità Immobiliari site nel Comune di LUCIGNANO(Codice E718) - Catasto dei Fabbricati**

N.	DATI IDENTIFICATIVI				DATI DI CLASSAMENTO			ALTRE INFORMAZIONI				
	Sezione Urbana	Foglio	Particella	Sub	Zona Cens.	Micro Zona	Categoria	Classe	Consistenza	Rendita	Indirizzo	Dati ulteriori
1		31	21	4			A/2	2	7 vani	Euro 451,90 L. 875,000	VIA SENESE n. 10 piano: 1; Impianto meccanografico del 30/06/1987	
		31	484									

limitata ad un comune

Situazione degli atti informatizzati al 28/08/2012

Infestazione degli immobili indicati al n. 4

N.	DATI ANAGRAFICI	CODICE FISCALE	DIRITTI E ONERI REALI
1	BATINI Lidia nata a LUCIGNANO il 17/05/1935	BTNLDI35E57E718T*	(1) Proprieta` per 1/4
2	LORENZI Francesco nato a LUCIGNANO il 14/01/1929	LRFNFC29A14E718E*	(1) Proprieta` per 3/4
DATI DERIVANTI DA   VOLTURA D'UFFICIO del 16/05/1978 Voltura n. 108.1/1979 in atti dal 26/05/1998 Rogante: PROCUR REPUBBLICA Sedc: FIRENZE DEC			

**Totale Generale: vani 34,5 m<sup>2</sup> 50 Rendita: Euro 2.602,96**

**Totale Generale: Superficie 02.92.05 Redditi: Dominicale Euro 139,30 Agrario Euro 54,35**

Rilasciata da: Servizio Telematico

*Lorenzi Carlo e Davide*