

MODULARIO
F. rig. rend. 487



MINISTERO DELLE FINANZE
DIREZIONE GENERALE DEL CATASTO E DEI SS.TT.EE.
CATASTO EDILIZIO URBANO (RDL 13-4-1939, n. 652)

MOD. BN. (CEU)

LIRE
385

Planimetria di u.i.u. in Comune di MASALI via le IMMACOLATA civ.

Piano Terra
H= 2.70m

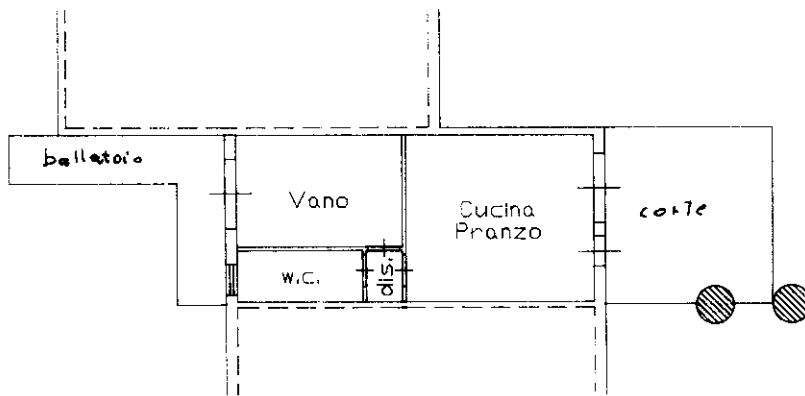

1651851

ORIENTAMENTO

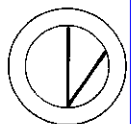

SCALA DI 1: 200

Dichiarazione di N.C.
Denuncia di variazione
Ultima planimetria in atti

Compilata da GEOMETRA
(Titolo, cognome e nome)
MARIO BRISCHETTI

RISERVATO ALL'UFFICIO

1 APR. 1992

Identificativi catastali
Data presentazione: 21/04/1992 - Data: 27/10/2024 - n. T19742 - Richiedente: DMRSVT53L15C351S
Totale schede: 27 Formato di acquisizione: A4 (210x297) in formato stampa richiesto: A4 (210x297)
n. 1257 sub. 27
data 15.06.92 Firma Mario Brischetti

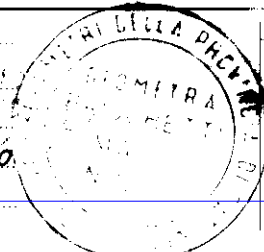

Catasto ed. Fabbricati - Situazione al 27/10/2024 - Comune di MASALI(F004) - < Foglio 26 - Particella 1257 - Subalterno 27 >
VIALE MARIA IMMACOLATA n. 112-114 Piano T