

N=16100

E=77700

Comune: ASCOLI PICENO
Foglio: 0
Dimensione: 770.000 x 932.000 metri
Scala originale: 1:2000
Prodotto: 12-Dic-2013 17.03
Protocollo: n. 1291569/2013

1 Particella: 939

ELABORATO PLANIMETRICO	
Compilato da:	Santroni Maurizio
Iscritto all'albo:	Geometri
Prov. Teramo	N. 1052

Agenzia del Territorio
CATASTO FABBRICATI
Ufficio Provinciale di
Ascoli

Comune di Acquaviva Picena	Protocollo n. AP0243133 del 07/08/2007
Sezione: Foglio: 6 Particella: 939	Tipo Mappale n. 239401 del 02/08/2007

Dimostrazione grafica dei subalterni Scala 1 : 500

Catasto dei Fabbricati - Situazione al 13/12/2013 - Comune di ACQUAVIVA PICENA (A047) - < Foglio: 6 - Particella: 939 - Elaborato planimetrico >

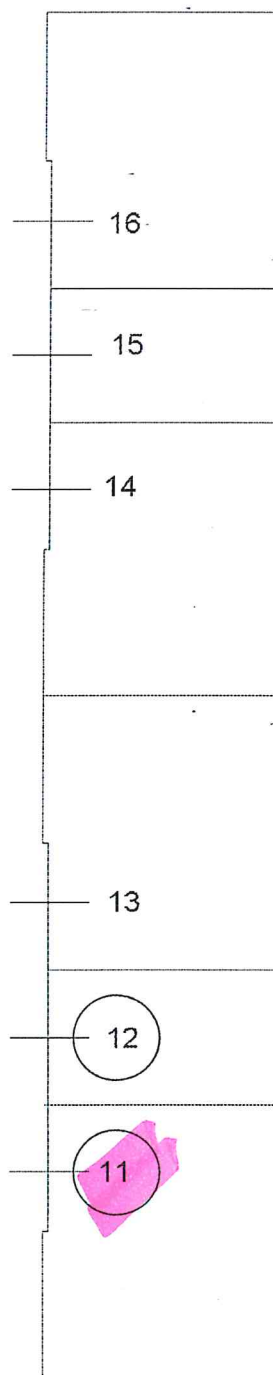

PIANO PRIMO



PIANTA PRIMO PIANO scala 1:400

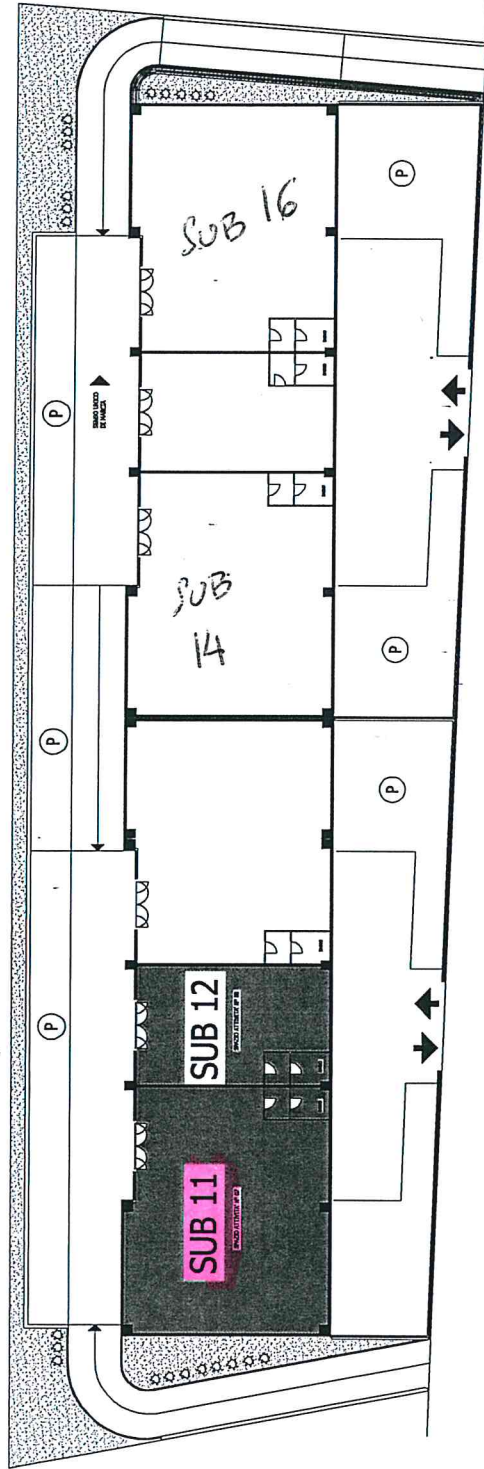

LASTRICO SOLARE scala 1:400

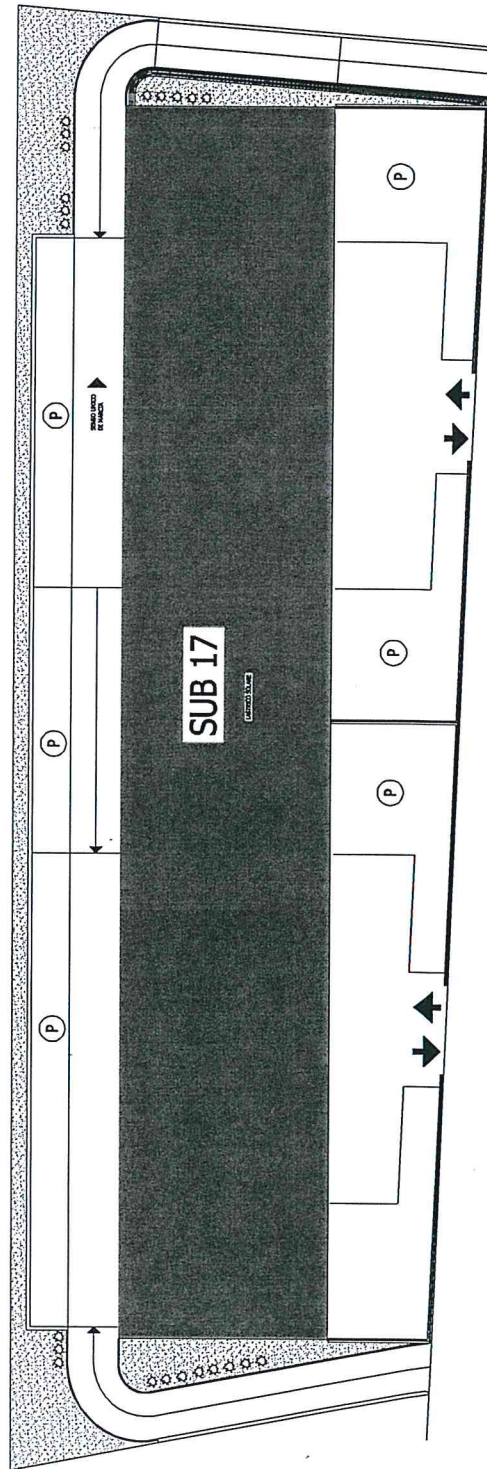

COMPLESSO IMMOBILIARE
SITO NEL COMUNE DI
ACQUAVIVA PICENA (AP)

Tecnico

Arch. Filippo Di Giovanni

data: Gennaio 2014

Stralcio CTR



Ortofotocarta

