

**Agenzia delle Entrate
CATASTO FABBRICATI
Ufficio Provinciale di
Rovigo**

Dichiarazione protocollo n. RO0070252 del 01/12/2015

Planimetria di u.i.u. in Comune di Badia Polesine

Via Roma

civ. 374

Identificativi Catastali:

Sezione: BP

Foglio: 16

Particella: 149

Subalterno: 1



Scheda n. 1 Scala 1:200



PIANO TERRA H=2.70

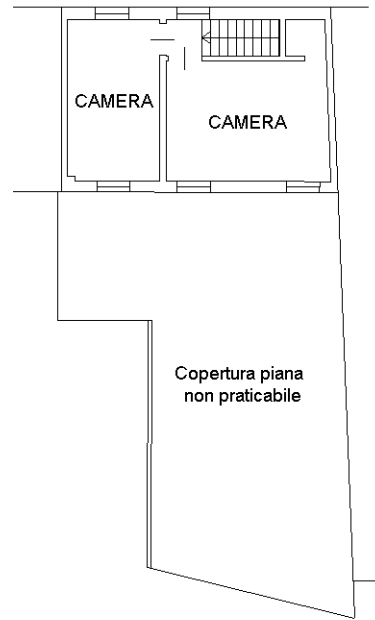

PIANO PRIMO H=2.70



Ultima planimetria in atti

**Agenzia delle Entrate
CATASTO FABBRICATI
Ufficio Provinciale di
Rovigo**

Dichiarazione protocollo n. RO0070252 del 01/12/2015

Planimetria di u.i.u. in Comune di Badia Polesine

Via Roma

civ. 374

Identificativi Catastali:

Sezione: BP

Foglio: 16

Particella: 149

Subalterno: 2



Scheda n. 1 Scala 1:200

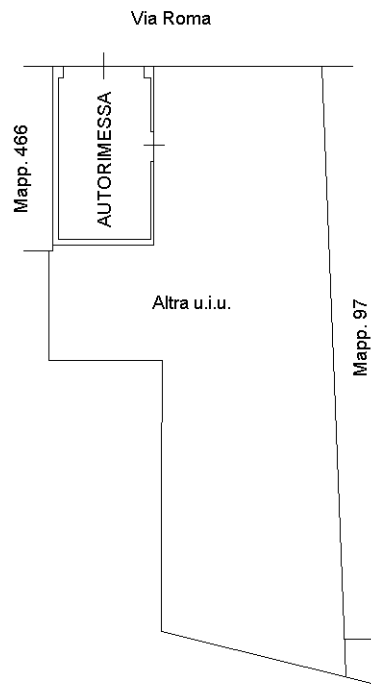

PIANO TERRA H=2.50



Ultima planimetria in atti



N=62300

E=-20200

1 Particella: 149

Comune: (RO) BADIA POLESINE/A

Scala originale: 1:1000

Dimensione cornice: 267.000 x 189.000 metri

22-Mag-2023 9:14:58
pratica T26341/2023