

MODULARIO
F. rig. rend. 487



MINISTERO DELLE FINANZE
DIREZIONE GENERALE DEL CATASTO E DEI S.S.T.T.EE.
CATASTO EDILIZIO URBANO (RDL 13-4-1939, n. 652)

MOD. 382 (CEU)
LIRE
250

Planimetria di u.l.u. in Comune di FABBRICA CURONE via FRAZIONE SALOGNI..... civ.....

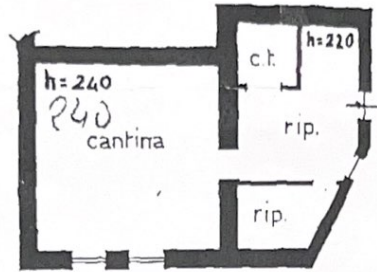

SEMINTERRATO

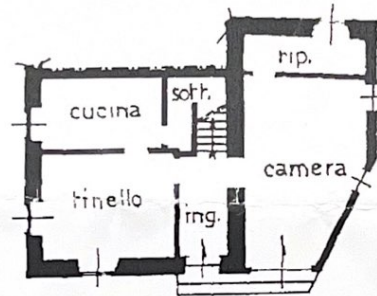

TERRA H=237

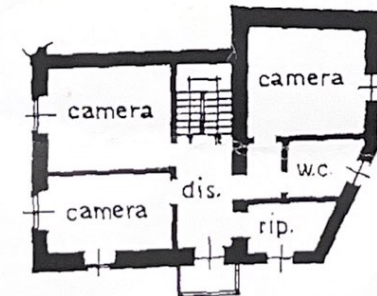

PRIMO H=240

ORIENTAMENTO



SCALA DI 1:200

Dichiarazione di N.C.
Denuncia di variazione
Ultima planimetria in atti
Identificativi catastali
Data presentazione: 07/07/1992 - Data: 04/07/2024
Totale sgh. 382

Compilata dal GEOMETRA
(Titolo: cognome e nome)
CONCA PAOLO
Iscritto all'albo dei GEOMETRI
della provincia di ALESSANDRIA n. 1605
data 22/08/1992 Firma Conca Paolo

RISERVATO ALL'UFFICIO
39 1392

Catasto dei Fabbricati - Situazione al 04/07/2024 - Comune di FABBRICA CURONE(D447) - < Foglio 53 - Particella 382 - Subalterno >
FRAZIONE SALOGNI Piano T. 1-1-IPS