

Agenzia delle Entrate
CATASTO FABBRICATI
Ufficio provinciale di
Bergamo

Dichiarazione protocollo n. BG0113607 del 18/12/2020
Comune di Azzano San Paolo
Via Ex Prov. Per GrassoBBio

civ. 3

Identificativi Catastali:
Sezione: 7
Foglio: 7
Particella: 963
Subalterno: 701

Compilata da:
Annovazzi Raniero
Iscritto all'albo:
Geometri
Prov. Bergamo N. 4054

Planimetria
Scala 1: 500
Sch. n. 1

Ultima planimetria in atti

MAPPALE 5016

MAPPALE 5015

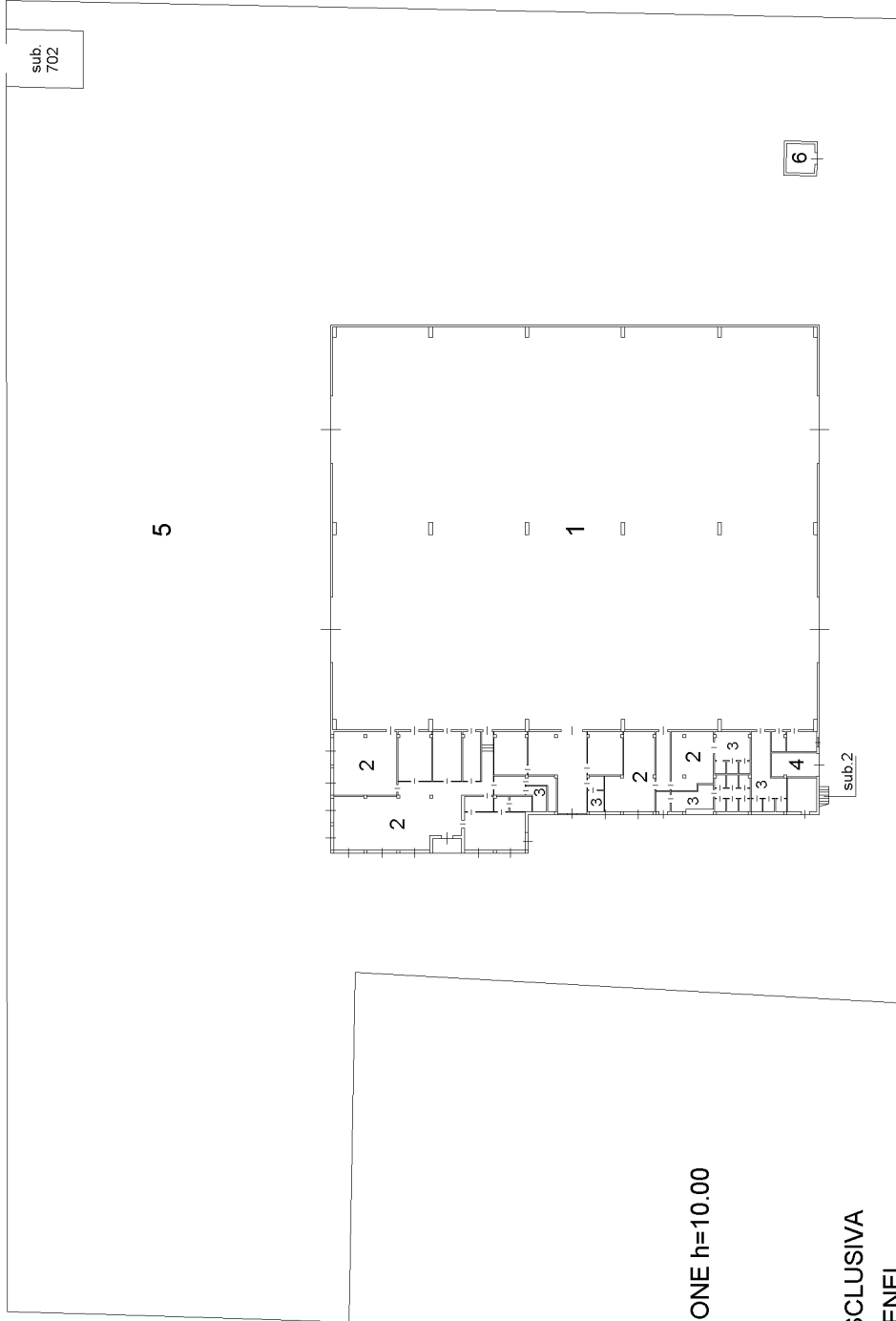

- 1 - CAPANNONE h=10.00
- 2 - UFFICI
- 3 - BAGNI
- 4 - BOX
- 5 - AREA ESCLUSIVA
- 6 - CABINA ENEL

VIA EX. PROVINCIALE PER GRASSOBBIO

PIANO TERRA

